

RECUPERAÇÃO JUDICIAL DE

**RPF GROUP**



FRIGORÍFICO RAINHA DA PAZ

CNPJ 03.990.431/0004-83

NHANDEARA TRANSPORTES E LOCAÇÕES LTDA

CNPJ 11.433.131/0001-89

**RMA**

RELATÓRIO MENSAL DE ATIVIDADES

MAIO/2023

10º VARA CÍVEL DE LONDRINA/PR

PROCESSO: 0073171-58.2022.8.16.0014



## 1. Introdução

O Relatório Mensal de Atividades é uma obrigação da Administração Judicial, presente no art. 22, inciso II, alínea “c”, da Lei 11.101/2005, que tem como objetivo expor as informações relevantes acerca do acompanhamento mensal das atividades da Recuperanda, mediante análise das questões inerentes às operações desenvolvidas no mês, receitas, custos e despesas, movimentação dos ativos (bens e direitos) e passivos (dívidas a pagar), bem como demais informações relevantes, tais como, quadro de funcionários, eventuais problemas operacionais e novos negócios da Recuperanda.

O presente Relatório Mensal de Atividades apresenta análise da contabilidade das empresas **Frigorífico Rainha da Paz Ltda** e **Nhandeara Transportes e Locação Ltda** que formam o **RPF Group**, a partir do Balanço Patrimonial e Demonstração do Resultado relativos a maio/2023, enviadas à Administração Judicial em 29/06/2023.

A análise será realizada através da estrutura de capital, liquidez, rentabilidade e endividamento, com a finalidade de acompanhar a Recuperanda, mensalmente, após o deferimento do processamento da recuperação judicial.

Importante observar que todas as constatações apontadas foram obtidas por meio de documentação e informações apresentadas pela Recuperanda, cuja autenticidade das informações é de sua responsabilidade.



## 2. Histórico da Recuperação Judicial

O RPF *Group* ajuizou pedido de Recuperação Judicial em 17/10/2022 e teve deferido o seu processamento em 09/11/2022 pelo Juízo da 10ª Vara Cível da Comarca de Londrina, no processo nº 0059816-78.2022.8.16.0014, conforme decisão de Mov. 29.

O Edital relativo ao §1º do art. 52 da Lei 11.101/2005 contendo a lista de credores apresentada pela Recuperanda foi publicado no DJE em 23/11/2022, com termo final para apresentação das habilitações e divergências no dia 08/12/2022.

Em cumprimento à alínea “a”, inciso I, do art. 22 da Lei 11.101/2005, no dia 23/11/2022, a Administração Judicial encaminhou correspondência aos Credores, informando o valor e classificação de seus créditos, nos termos relacionados pela Recuperanda na exordial.

O Plano de Recuperação Judicial foi apresentado pela Recuperanda no dia 29/12/2022, conforme se infere do Mov. 424 do processo nº 0059816-78.2022.8.16.0014.

O Edital PRJ, previsto no art. 53, parágrafo único e art. 55 da Lei 11.101/2005 foi publicado no DJE em 11/01/2023, com prazo de 30 dias para eventuais objeções.

Em 06/02/2023 a Administração Judicial apresentou a Relação de Credores, nos termos do art. 7º, §2º da Lei 11.101/2005 (mov. 614). O edital contendo a referida relação de credores foi publicado no Diário Oficial em 22/02/2023 (mov. 749).

Segue demonstrado abaixo as datas em que ocorreram os principais eventos da Recuperação Judicial:



## Principais Atos da Recuperação Judicial

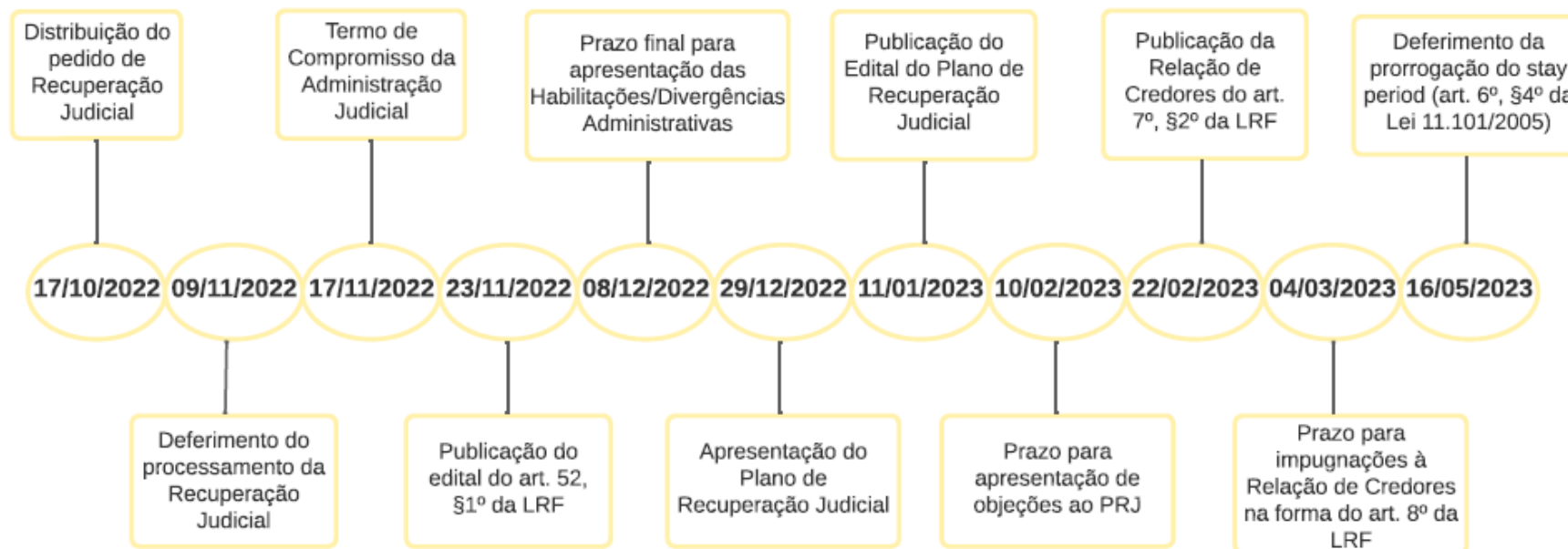

### 3. Contexto Operacional

As empresas do RPF Group são genuinamente brasileiras, fundadas no ano de 2000 e atualmente possuem unidades administrativas e produtivas localizadas nas cidades de Londrina/PR, Ibiporã/PR, Bocaiúva do Sul/PR, Toledo/PR e Cascavel/PR.

A atividade desempenhada pela Recuperanda compreende o desenvolvimento de suínos, produção e fornecimento de ração, abate, desossa e industrialização da carne de suínos; e a fabricação de subprodutos, comercializados a nível nacional e internacional.

Cadeia de Valor de Produção:

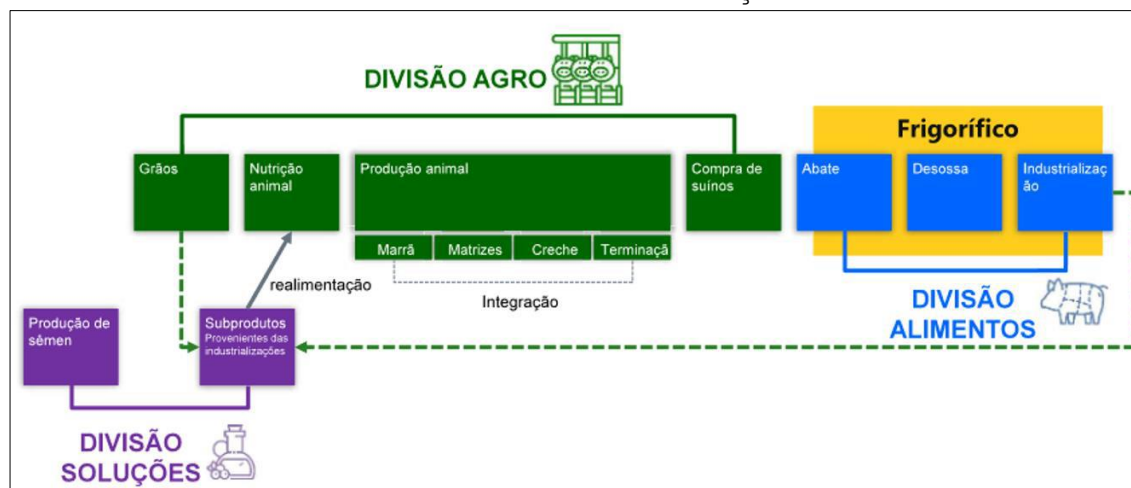

Após o pedido de recuperação judicial, a unidade de Bocaiúva do Sul ficou inoperante na primeira quinzena de novembro/2022 devido à dificuldade de compra de suínos vivos para abate (fluxo de caixa). A operação foi retomada na segunda quinzena de novembro/22 e até o mês de maio/2023 os frigoríficos de Ibiporã e Bocaiúva do Sul vem operacionalizando abaixo da sua capacidade de produção.



Foi retomado também o esmagamento de soja junto a DIP FRANGO na cidade de Cascavel/PR, sendo firmado em 06/12/2022 novo contrato de prestação de serviços de industrialização de soja para produção de farelo, óleo e goma, com prazo de um ano, que também vem operacionalizando abaixo da sua capacidade de produção.

Buscando manter suas atividades operacionais, a empresa Recuperanda recorreu ao endividamento extraconcursal, principalmente junto à Credores Fornecedores e Financeiros:

- **R\$ 50,6 milhões** referente a novas operações de crédito junto às Instituições Financeiras, com posição em 31/05/2023;
- **R\$ 27,6 milhões** referente a compras e serviços a vencer junto a Fornecedores, com posição em 31/05/2023.

A empresa continua financiando suas atividades por meio de antecipação de recebíveis, o que gera alto custo com encargos financeiros dessas operações.

Objetivando sua reestruturação financeira, a Recuperanda conseguiu desde o pedido da recuperação judicial a redução de custos e despesas que representam R\$ 17 milhões ao ano:

		Anual
Mês	1.356.288,64	16.275.463,68
Ano	694.652,00	694.652,00
Eventual	17.220,00	17.220,00
Total		<b>16.987.335,68</b>



## 4. Estrutura Societária

Não houve mudanças na estrutura societária do RPF Group em MAIO/2023: Sociedade Limitada, com capital totalmente integralizado de R\$ 1 milhão de propriedade do FRIGORÍFICO RAINHA DA PAZ e R\$ 25 mil da NHANDEARA TRANSPORTES E LOCAÇÃO LTDA.

RPF Group (Agroindústria) 03.990.431/0001-30 Capital Social R\$ 1.000.000,00			Nhandeara (Administradora de Bens) 11.433.131/0001-89 Capital Social R\$ 25.000,00		
	Participação	Capital Social		Participação	Capital Social
Osmar José Belançon	35%	350.000,00	Osmar José Belançon	35%	8.750,00
Valdecir Belançon	35%	350.000,00	Valdecir Belançon	35%	8.750,00
José Geraldo Belanson	30%	300.000,00	José Geraldo Belanson	30%	7.500,00

Ressalta-se que o RPF Group não possui participações societárias em outras empresas.



**ESTRUTURA SOCIETÁRIA DO RPF GROUP**

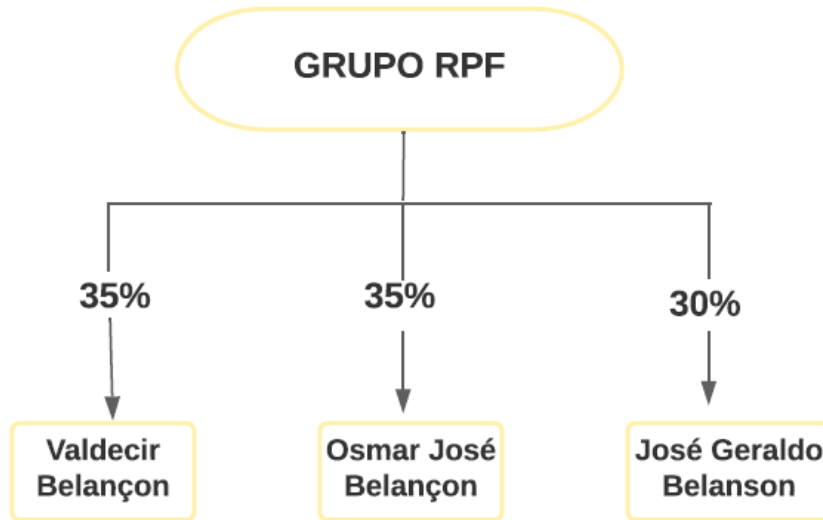

Para a consecução de suas atividades operacionais, o “RPF Group” conta com as seguintes unidades (matriz/filiais) em situação “ATIVA” no site da Receita Federal:

CNPJ	CIDADE
03.990.431/0001-30	Ibiporã/PR
03.990.431/0003-00	Ibiporã/PR
03.990.431/0004-83	Londrina/PR
03.990.431/0005-64	Campo Magro/PR
03.990.431/0007-26	Itajai/SC
03.990.431/0008-07	Ibiporã/PR
03.990.431/0009-98	Toledo/PR
03.990.431/0010-21	Toledo/PR
03.990.431/0011-02	Toledo/PR
03.990.431/0012-93	Bocaiúva do Sul/PR
03.990.431/0013-74	Londrina/PR
03.990.431/0014-55	Ibiporã/PR
03.990.431/0015-36	Cascavel/PR
03.990.431/0016-17	Toledo/PR

Em maio/2023 a Recuperanda solicitou a transferência da FILIAL 05 (Centro de Distribuição instalado em Campo Magro/PR) para junto da Planta Industrial de Bocaiúva do Sul/PR, alegando ser mais uma medida para redução de custos (44º Alteração do Contrato Social em anexo). Em Campo Magro a estrutura e distribuição são terceirizados, custando cerca de R\$ 541.000,00 ao ano:

DEPARTAMENTO	
Logística/Fat.	
<b>1. Rescisão de contrato com prestadores de serviços</b>	Redução      Mês/Eventual
Armazém de teceiro - TOP Frio	500.000,00      Ano
<b>2. Redução pela troca de fornecedores/prestadores de serviços;</b>	Redução      Mês/Eventual
Alteração operação da distribuição (varejo) Curitiba	41.800,00      Ano





## 5. Organograma

A administração atual do RPF Group é composta por três diretorias executivas comandadas pelos próprios acionistas, como pode ser visualizada abaixo.

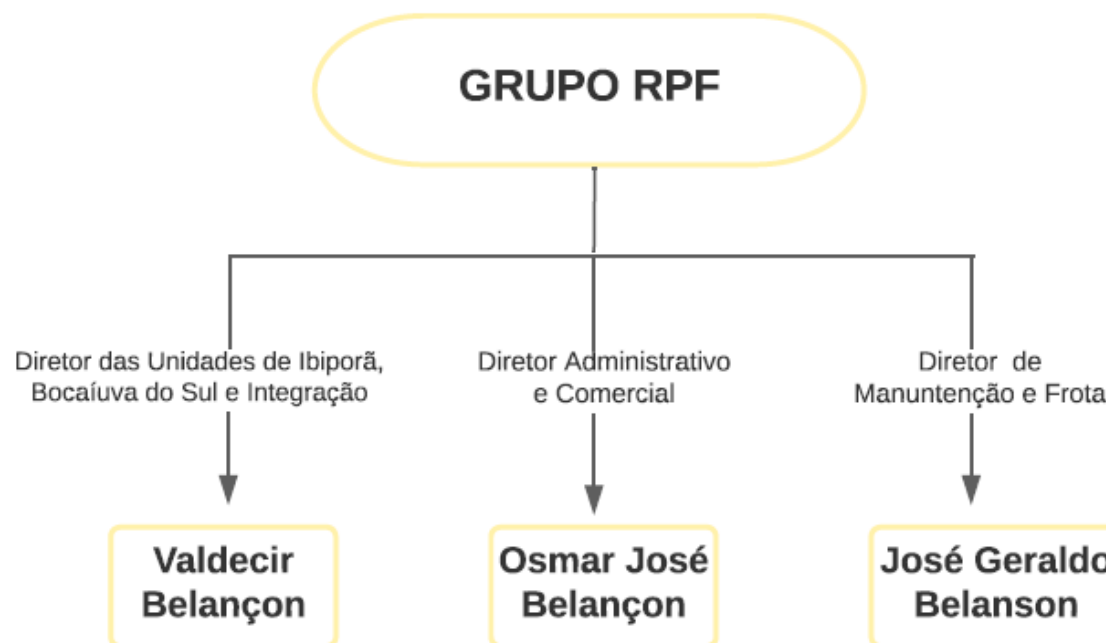

## 6. Quadro de Colaboradores

Segundo a movimentação enviada pela Recuperanda, em maio/2023 o RPF Group possuía 1.239 colaboradores, sendo 1.235 empregados e 04 prestadores de serviço. Destaca-se que houve aumento de 14 postos de trabalho no período (empregos diretos).

CLT		
03.990.431/0001-30	IBIPORA	884
03.990.431/0012-93	BOCAIUVA DO SUL	240
03.990.431/0004-83	LONDRINA	32
03.990.431/0008-07	VAREJO IBIPORÃ	25
03.990.431/0016-17	TOLEDO INTEGRAÇÃO	15
03.990.431/0010-21	GRANJA DE MARRÃ	12
03.990.431/0009-98	TOLEDO ADMINISTRATIVO	9
03.990.431/0013-74	CONTROLADORIA	8
03.990.431/0003-00	DEPÓSITO DE EMBALAGENS	4
03.990.431/0011-02	CENTRAL DE SEMEN	5
03.990.431/0015-36	CASCAVEL	1
<b>TOTAL</b>		<b>1.235</b>

PRESTADORES DE SERVIÇO		
03.990.431/0001-30	IBIPORA	1
03.990.431/0004-83	LONDRINA	2
03.990.431/0013-74	CONTROLADORIA	1
<b>TOTAL</b>		<b>4</b>

<b>TOTAL GERAL</b>		<b>1.239</b>
--------------------	--	--------------

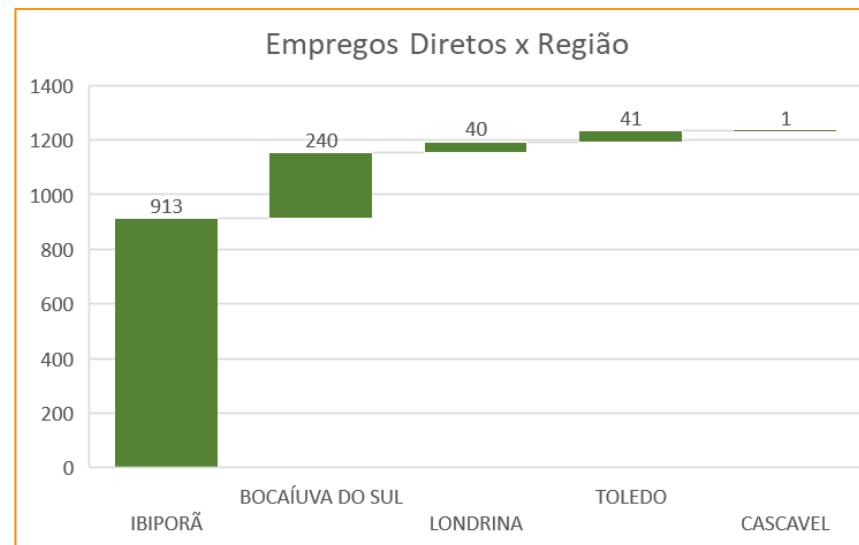

# 7. Análise Financeira – Balanço Patrimonial

## Frigorífico Rainha da Paz Ltda

ATIVO								
ATIVO - em milhares de reais	out/22	nov/22	dez/22	jan/23	fev/23	mar/23	abr/23	mai/23
<b>CIRCULANTE</b>								
Caixa e Equivalentes de Caixa	1.249	25.724	2.104	1.003	1.935	1.149	2.015	2.211
Contas a Receber de Clientes	106.937	109.051	134.479	125.061	140.485	74.633	75.952	88.225
Estoques	31.354	25.551	32.045	36.550	39.020	37.740	34.948	38.039
Ativos Biológicos	57.489	48.039	40.034	36.269	36.214	36.692	43.224	40.630
Impostos e Contribuições a Recuperar	39.693	37.698	35.676	35.047	34.847	34.331	33.999	34.817
Adiantamento a Fornecedores	5.253	12.021	6.512	7.578	5.890	7.385	8.486	9.464
Despesas Antecipadas	169	249	212	175	148	131	113	94
Depósitos Judiciais			52.302	52.462	52.459	52.545	52.747	53.309
Outros Créditos	6.965	3.046	1.795	2.035	1.875	1.893	1.915	3.117
<b>TOTAL ATIVO CIRCULANTE</b>	<b>249.109</b>	<b>261.378</b>	<b>305.160</b>	<b>296.181</b>	<b>312.874</b>	<b>246.499</b>	<b>253.400</b>	<b>269.906</b>
<b>NÃO CIRCULANTE</b>								
<b>Realizável a Longo Prazo</b>								
Contas a Receber de Clientes	-	-	-	-	-	43.266	42.055	41.305
Ativos Biológicos	9.726	10.329	10.058	10.195	9.891	9.700	9.625	9.228
Contas a Receber de Pessoas Ligadas	8.259	5.164	5.829	5.921	5.979	6.052	6.114	6.487
Depósitos Judiciais	367	367	326	326	326	325	325	325
Outros Créditos	4.475	9.454	9.454	9.455	9.455	9.454	9.454	9.454
<b>TOTAL DO ATIVO REALIZÁVEL A LONGO PRAZO</b>	<b>22.828</b>	<b>25.314</b>	<b>25.666</b>	<b>25.897</b>	<b>25.650</b>	<b>68.797</b>	<b>67.572</b>	<b>66.798</b>
Investimentos	112	89	96	96	96	102	102	102
Imobilizado	56.067	55.350	54.853	54.295	53.807	95.385	95.159	94.727
Direito de Uso				2.238	2.213	2.186	2.159	2.132
Intangível	76	70	69	67	65	55	53	52
<b>TOTAL ATIVO NÃO CIRCULANTE</b>	<b>79.083</b>	<b>80.823</b>	<b>80.684</b>	<b>82.592</b>	<b>81.831</b>	<b>166.524</b>	<b>165.046</b>	<b>163.810</b>
<b>TOTAL DO ATIVO</b>	<b>328.193</b>	<b>342.201</b>	<b>385.844</b>	<b>378.773</b>	<b>394.705</b>	<b>413.023</b>	<b>418.446</b>	<b>433.716</b>
CIRCULANTE	249.109	261.379	305.159	296.181	312.874	246.499	253.400	269.906
NÃO CIRCULANTE	79.082	80.823	80.685	82.592	81.831	166.524	165.046	163.810

PASSIVO								
PASSIVO - em milhares de reais	out/22	nov/22	dez/22	jan/23	fev/23	mar/23	abr/23	mai/23
<b>CIRCULANTE</b>								
Empréstimos e Financiamentos	129.622	131.320	41.633	39.501	52.823	42.567	41.564	50.596
Arrendamento a Pagar				170	173	175	178	180
Fornecedores	235.014	246.564	20.216	18.626	21.779	16.503	23.656	27.661
Obrigações Sociais e Trabalhistas	14.488	19.043	10.725	10.522	10.164	10.186	10.403	10.713
Obrigações Fiscais	23	32	29	48	31	31	42	32
Obrigações Fiscais Parceladas	17.307	16.739	316	319	322	324	327	329
Adiantamento de Clientes	1.323	903	430	1.016	550	226	712	1.050
Outras Exigibilidades	14.056	16.135	5.920	6.043	6.057	3.449	3.513	3.073
Contas a Pagar para Pessoas Ligadas	690	100	-	-	-	-	-	-
<b>TOTAL PASSIVO CIRCULANTE</b>	<b>412.523</b>	<b>430.837</b>	<b>79.269</b>	<b>76.245</b>	<b>91.899</b>	<b>73.463</b>	<b>80.396</b>	<b>93.635</b>
<b>NÃO CIRCULANTE</b>								
Empréstimos e Financiamentos	16.901	14.931	156.372	155.860	156.786	156.064	154.621	154.542
Arrendamento a Pagar				2.131	2.112	2.097	2.080	2.066
Fornecedores	2.526	1.976	243.539	243.525	243.524	243.514	243.416	242.853
Obrigações Sociais e Trabalhistas			247	247	247	247	247	247
Obrigações Fiscais			91.426	92.105	92.759	93.254	93.989	94.394
Obrigações Fiscais Parceladas	74.069	73.289	3.814	3.822	3.829	3.830	3.837	3.837
Imposto de Renda e Cont. Social Diferidos	-	-	-	-	-	14.164	14.164	14.164
Provisões para Contingências	652	652	652	652	2.302	2.987	2.987	2.987
Outras Exigibilidades	10.377	9.874	3.622	3.674	3.742	3.786	3.849	3.893
Contas a Pagar para Pessoas Ligadas			680	680	680	680	680	680
<b>TOTAL PASSIVO NÃO CIRCULANTE</b>	<b>104.525</b>	<b>100.722</b>	<b>500.352</b>	<b>502.695</b>	<b>505.982</b>	<b>520.623</b>	<b>519.871</b>	<b>519.663</b>
<b>TOTAL DO PASSIVO</b>	<b>517.048</b>	<b>531.558</b>	<b>579.621</b>	<b>578.940</b>	<b>597.881</b>	<b>594.086</b>	<b>600.268</b>	<b>613.298</b>
<b>PATRIMÔNIO LÍQUIDO</b>								
Capital Social	1.000	1.000	1.000	1.000	1.000	1.000	1.000	1.000
Ajuste de Avaliação Patrimonial	-	-	-	-	-	-	27.495	27.495
Prejuízos Acumulados	(189.855)	(190.357)	(194.778)	(201.168)	(204.176)	(182.063)	(210.317)	(208.078)
<b>TOTAL PATRIMÔNIO LÍQUIDO</b>	<b>(188.855)</b>	<b>(189.357)</b>	<b>(193.778)</b>	<b>(200.168)</b>	<b>(203.176)</b>	<b>(181.063)</b>	<b>(181.822)</b>	<b>(179.582)</b>
<b>TOTAL DO PASSIVO E PATRIMÔNIO LÍQUIDO</b>	<b>328.193</b>	<b>342.201</b>	<b>385.844</b>	<b>378.772</b>	<b>394.705</b>	<b>413.023</b>	<b>418.446</b>	<b>433.716</b>



## Análise do Ativo

Em 31/05/2023, os ativos da Recuperanda representavam R\$ 433 milhões, constituídos principalmente pelo grupo de contas do Ativo Circulante, com maior representatividade das contas “Contas a Receber de Clientes” com R\$ 88 milhões, “Ativos Biológicos” com R\$ 40 milhões e “Estoques” com R\$ 38 milhões.

Já o Ativo Não Circulante é constituído principalmente pelo “Imobilizado” com R\$ 94 milhões e pelo “Contas a Receber de Clientes” com R\$ 41 milhões.



## Análise do Passivo

O **Passivo Total** da Recuperanda representa R\$ 613 milhões em 31/05/2023, constituído principalmente pelas contas “Fornecedores PNC” com R\$ 242 milhões, “Empréstimos e Financiamentos PNC” com R\$ 154 milhões e “Obrigações Fiscais PNC” com R\$ 94 milhões, ambas no Passivo Não Circulante (Longo Prazo):

O **Passivo Circulante** (Curto Prazo) representa R\$ 93 milhões em 31/05/2023, composto principalmente pelas contas “Empréstimos e Financiamentos” com R\$ 50,5 milhões, “Fornecedores” com R\$ 27,6 milhões e “Obrigações Sociais e Trabalhistas” com R\$ 10,7 milhões.

O **Patrimônio Líquido** registra saldo negativo e apresenta Passivo a Descoberto no valor de R\$ 179,5 milhões, impactado especialmente por Prejuízos Acumulados de exercícios anteriores. O Passivo a Descoberto ocorre quando o saldo do Passivo é maior que o saldo do Ativo.

### PASSIVO + PATRIMÔNIO LÍQUIDO

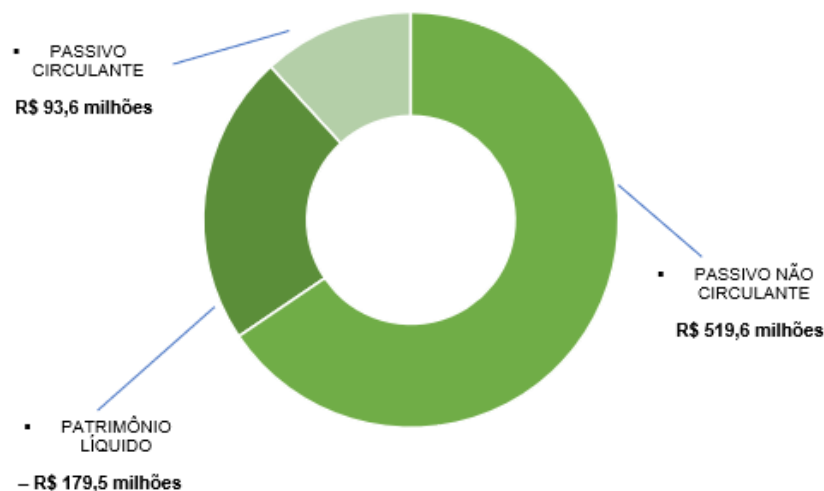

## Indicadores de Estrutura de Capital

ÍNDICES DE ENDIVIDAMENTO	nov/22	dez/22	jan/23	fev/23	mar/23	abr/23	mai/23
Participação de Capital de Terceiros	-281%	-299%	-289%	-294%	-328%	-330%	-342%
Composição do Endividamento de CP	81%	14%	13%	15%	12%	13%	15%

A **participação de capital de terceiros** na atividade em 31/05/2023 representa o equivalente a -342% e revela a dependência do capital de terceiros para financiar as atividades operacionais.

A **composição do endividamento** demonstra em 31/05/2023 que 15% das dívidas totais vencem no curto prazo.



## Indicadores de Liquidez

ÍNDICES DE LIQUIDEZ	nov/22	dez/22	jan/23	fev/23	mar/23	abr/23	mai/23
Liquidez Geral	64%	67%	65%	66%	70%	70%	71%
Liquidez Corrente	0,61	3,85	3,88	3,40	3,36	3,15	2,88
Liquidez Imediata	0,06	0,03	0,01	0,02	0,02	0,03	0,02

A **liquidez geral** representa a capacidade de pagamento de obrigações da Recuperanda. Mostra que a empresa possui ativos, de curto e longo prazo, equivalentes a aproximadamente 71% das obrigações de curto e longo prazo em 31/05/2023.

A **liquidez corrente** representa a disponibilidade de recursos de curto prazo para pagamento de dívidas também de curto prazo. Em 31/05/2023 a Recuperanda possui cerca de R\$ 2,88 de recursos para cada R\$ 1,00 de dívidas.

O índice de **liquidez imediata**, índice bastante conservador, considera apenas caixa, saldos bancários e aplicações financeiras de liquidez imediata para quitar as obrigações de curto prazo, indicando, desta forma, a porcentagem dos compromissos que a empresa pode liquidar imediatamente. A Recuperanda apresenta R\$ 0,02 para cada R\$ 1,00 de dívida em 31/05/2023. Para efeito de análise, este índice relaciona o recurso disponível (dinheiro) com valores que vencerão em datas variadas de 1 a 360 dias.



## Nhandeara Transportes e Locações Ltda

ATIVO								
Valor Expresso em reais	out/22	nov/22	dez/22	jan/23	fev/23	mar/23	abr/23	mai/23
<b>CIRCULANTE</b>								
Caixa e Equivalentes de Caixa	4.203.108	123.578	9.904	6.810	6.434	4.931	4.276	6.349
Contas a Receber de Clientes	53.262	-	-	-	-	-	-	-
Impostos e Contribuições a Recuperar	926	27.573	27.573	25.573	25.573	25.573	25.573	25.573
Adiantamentos a Fornecedores	1.950	-	17.439	21.355	7.562	6.862	6.862	6.862
Despesas Antecipadas	173.905	117.288	95.727	211.375	186.331	158.817	132.190	150.273
Depósitos Judiciais	-	-	108.740	108.344	108.255	108.165	108.076	108.076
<b>TOTAL ATIVO CIRCULANTE</b>	<b>4.433.151</b>	<b>268.440</b>	<b>259.383</b>	<b>373.457</b>	<b>334.156</b>	<b>304.349</b>	<b>276.977</b>	<b>297.134</b>
<b>NÃO CIRCULANTE</b>								
Investimentos	4.614.633	4.501.300	4.501.665	4.501.905	4.501.905	4.515.447	5.008.272	5.008.272
Imobilizado	8.237.334	8.128.690	7.980.809	7.894.371	7.816.298	7.738.225	12.386.792	12.300.354
<b>TOTAL ATIVO NÃO CIRCULANTE</b>	<b>12.851.967</b>	<b>12.629.991</b>	<b>12.482.473</b>	<b>12.396.275</b>	<b>12.318.202</b>	<b>12.253.672</b>	<b>17.395.065</b>	<b>17.308.627</b>
<b>TOTAL DO ATIVO</b>	<b>17.285.117</b>	<b>12.898.430</b>	<b>12.741.856</b>	<b>12.769.732</b>	<b>12.652.358</b>	<b>12.558.021</b>	<b>17.672.042</b>	<b>17.605.761</b>

PASSIVO								
Valor Expresso em reais	out/22	nov/22	dez/22	jan/23	fev/23	mar/23	abr/23	mai/23
<b>CIRCULANTE</b>								
Empréstimos e Financiamentos	6.532.045	6.753.767	31.667	31.667	34.379	31.667	31.667	401.039
Fornecedores	181.419	130.034	16.302	58.078	27.573	12.914	12.708	47.518
Obrigações Sociais e Trabalhistas	1.454	2.533	1.454	1.562	1.562	1.562	-	-
Obrigações Fiscais	228.444	356	58	391	423	3.860	248	435
Outras Exigibilidades	5.937.429	2.552.312	124.868	236.579	205.712	171.104	138.990	124.868
<b>TOTAL PASSIVO CIRCULANTE</b>	<b>12.880.791</b>	<b>9.439.001</b>	<b>174.350</b>	<b>328.278</b>	<b>269.650</b>	<b>221.108</b>	<b>183.613</b>	<b>573.860</b>
<b>NÃO CIRCULANTE</b>								
Empréstimos e Financiamentos	8.812.760	8.292.924	15.069.693	15.067.054	15.064.415	15.061.479	15.059.137	14.503.248
Fornecedores	-	-	104.225	52.203	52.203	52.203	52.203	52.203
Imposto de Renda e Contribuição Social	-	-	-	-	-	-	1.729.366	1.729.366
Contas a Pagar para Pessoas Ligadas	-	-	2.502.170	2.594.170	2.652.170	2.725.170	2.787.170	3.160.170
<b>TOTAL PASSIVO NÃO CIRCULANTE</b>	<b>8.812.760</b>	<b>8.292.924</b>	<b>17.676.088</b>	<b>17.713.427</b>	<b>17.768.788</b>	<b>17.838.852</b>	<b>19.627.876</b>	<b>19.444.988</b>
<b>TOTAL DO PASSIVO</b>	<b>21.693.550</b>	<b>17.731.925</b>	<b>17.850.438</b>	<b>18.041.705</b>	<b>18.038.438</b>	<b>18.059.960</b>	<b>19.811.489</b>	<b>20.018.848</b>
<b>PATRIMÔNIO LÍQUIDO</b>								
Capital Social	25.000	25.000	25.000	25.000	25.000	25.000	25.000	25.000
Ajuste de Avaliação Patrimonial	-	-	-	-	-	-	3.388.253	3.388.253
Prejuízos Acumulados	(4.433.433)	(4.858.495)	(5.133.582)	(5.296.973)	(5.411.080)	(5.526.939)	(5.552.701)	(5.826.341)
<b>TOTAL PATRIMÔNIO LÍQUIDO</b>	<b>(4.408.433)</b>	<b>(4.833.495)</b>	<b>(5.108.582)</b>	<b>(5.271.973)</b>	<b>(5.386.080)</b>	<b>(5.501.939)</b>	<b>(2.139.447)</b>	<b>(2.413.087)</b>
<b>TOTAL DO PASSIVO E PL</b>	<b>17.285.117</b>	<b>12.898.430</b>	<b>12.741.856</b>	<b>12.769.732</b>	<b>12.652.358</b>	<b>12.558.021</b>	<b>17.672.042</b>	<b>17.605.761</b>

Os ativos da Recuperanda Nhandeara são constituídos principalmente pelo grupo de contas do Ativo Não Circulante, havendo maior representatividade do “Ativo Imobilizado” com R\$ 12,3 milhões em maio/2023.

O Passivo Total representa R\$ 20 milhões em 31/05/2023, constituído principalmente pelas contas “Empréstimos e Financiamentos” de curto e longo prazo, que juntas somam R\$ 14,9 milhões.

O Patrimônio Líquido registra saldo negativo e apresenta Passivo a Descoberto no valor de R\$ 2,41 milhões, impactado especialmente por Prejuízos Acumulados de exercícios anteriores. O Passivo a Descoberto ocorre quando o saldo do Passivo é maior que o saldo do Ativo.





## Análise Financeira – Resultado do Exercício Frigorífico Rainha da Paz Ltda

DEMONSTRAÇÃO DO RESULTADO																		
Valor Expresso em milhares de reais	jan a nov/2022	%	nov/22	%	dez/22	%	2022	%	jan/23	%	fev/23	%	mar/23	%	abr/23	%	mai/23	%
Receita Operacional Líquida	1.434.631	100%	46.324	100%	75.117	100%	1.509.748	100%	66.332	100%	77.999	100%	74.338	100%	68.730	100%	90.487	100%
Custo dos Produtos Vendidos	(1.418.043)	-99%	(41.807)	-90%	(69.474)	-92%	1.487.979	99%	(62.974)	-95%	(72.038)	-92%	(66.214)	-89%	(61.111)	-89%	(79.547)	-88%
<b>LUCRO BRUTO</b>	<b>16.588</b>	<b>1%</b>	<b>4.517</b>	<b>10%</b>	<b>5.643</b>	<b>8%</b>	<b>21.770</b>	<b>1%</b>	<b>3.358</b>	<b>5%</b>	<b>5.961</b>	<b>8%</b>	<b>8.124</b>	<b>11%</b>	<b>7.619</b>	<b>11%</b>	<b>10.940</b>	<b>12%</b>
Despesas Comerciais	(73.056)	-5%	(3.532)	-8%	(3.909)	-5%	(77.063)	-5%	(4.109)	-6%	(4.170)	-5%	(4.039)	-5%	(4.057)	-6%	(5.055)	-6%
Despesas Gerais e Administrativas	(32.642)	-2%	(2.851)	-6%	(2.813)	-4%	(35.576)	-2%	(2.931)	-4%	(2.146)	-3%	(2.449)	-3%	(2.202)	-3%	(2.131)	-2%
Outras Receitas e Despesas Op. Líquidas	(16.634)	-1%	(5.256)	-11%	(1.727)	-2%	(18.361)	-1%	(298)	0%	733	1%	(281)	0%	(392)	-1%	(15)	0%
<b>LUCRO OPERACIONAL</b>	<b>(105.744)</b>	<b>-7%</b>	<b>(7.122)</b>	<b>-15%</b>	<b>(2.806)</b>	<b>-4%</b>	<b>(108.555)</b>	<b>-7%</b>	<b>(3.980)</b>	<b>-6%</b>	<b>378</b>	<b>0%</b>	<b>1.356</b>	<b>2%</b>	<b>968</b>	<b>1%</b>	<b>3.739</b>	<b>4%</b>
Receitas Financeiras	3.117	0%	54	0%	39	0%	3.155	0%	50	0%	89	0%	17	0%	23	0%	269	0%
Despesas Financeiras	(51.112)	-4%	(791)	-2%	(1.649)	-2%	(52.761)	-3%	(1.784)	-3%	(1.825)	-2%	(1.862)	-3%	(1.890)	-3%	(1.769)	-2%
<b>RESULTADO FINANCEIRO LÍQUIDO</b>	<b>(47.995)</b>	<b>-3%</b>	<b>(737)</b>	<b>-2%</b>	<b>(1.610)</b>	<b>-2%</b>	<b>(49.606)</b>	<b>-3%</b>	<b>(1.734)</b>	<b>-3%</b>	<b>(1.736)</b>	<b>-2%</b>	<b>(1.846)</b>	<b>-2%</b>	<b>(1.867)</b>	<b>-3%</b>	<b>(1.500)</b>	<b>-2%</b>
<b>LUCRO/(PREJUÍZO) ANTES DOS TRIBUTOS S/LUCR</b>	<b>(153.739)</b>	<b>-11%</b>	<b>(7.859)</b>	<b>-17%</b>	<b>(4.416)</b>	<b>-6%</b>	<b>(158.835)</b>	<b>-11%</b>	<b>(5.715)</b>	<b>-9%</b>	<b>(1.358)</b>	<b>-2%</b>	<b>(490)</b>	<b>-1%</b>	<b>(899)</b>	<b>-1%</b>	<b>2.239</b>	<b>2%</b>
Contribuição Social	-	0%	-	0%	-	0%	-	0%	-	0%	-	0%	-	0%	-	0%	-	0%
Imposto de Renda	-	0%	-	0%	-	0%	-	0%	-	0%	-	0%	-	0%	-	0%	-	0%
Contribuição Social Diferida	(3)	0%	-	0%	-	0%	3	0%	-	0%	-	0%	-	0%	-	0%	-	0%
Imposto de Renda Diferido	(9)	0%	-	0%	-	0%	9	0%	-	0%	-	0%	-	0%	-	0%	-	0%
<b>LUCRO/(PREJUÍZO) LÍQUIDO DO PERÍODO</b>	<b>(153.727)</b>	<b>-11%</b>	<b>(7.859)</b>	<b>-17%</b>	<b>(4.416)</b>	<b>-6%</b>	<b>(158.822)</b>	<b>-11%</b>	<b>(5.715)</b>	<b>-9%</b>	<b>(1.358)</b>	<b>-2%</b>	<b>(490)</b>	<b>-1%</b>	<b>(899)</b>	<b>-1%</b>	<b>2.239</b>	<b>2%</b>

A Recuperando registrou Receita Operacional Líquida no valor de R\$ 90,48 milhões no mês de maio/2023. O Custo do Produto Vendido equivale a R\$ 79 milhões, resultando em R\$ 10,9 milhões de Lucro Bruto no exercício.

Deduzindo as Despesas Operacionais e Financeiras, foi apurado resultado positivo com Lucro Líquido no valor de R\$ 2,2 milhões.



## Índices de Rentabilidade

ÍNDICES DE RENTABILIDADE	nov/22	dez/22	jan/23	fev/23	mar/23	abr/23	mai/23
Margem de Lucro Líquido	- 0,17	- 0,06	- 0,09	- 0,02	- 0,01	- 0,01	0,02
Giro do Ativo	0,14	0,20	0,18	0,20	0,18	0,16	0,21
Taxa de Retorno sobre o Ativo	- 0,02	- 0,01	- 0,02	- 0,003	- 0,001	- 0,002	0,005

A **Margem de lucro sobre vendas** (Rentabilidade Líquida das vendas) indica quanto a empresa obtém de lucro. O resultado superior ou igual a 1 indica que a empresa vem operando seu faturamento com margem de lucro positiva. Em 31/05/2023 foi apurado resultado de 0,02.

O **Giro do ativo** indica o volume de vendas praticado pela empresa em relação ao capital total investido, ou seja, mensura a eficiência na utilização do ativo para a geração de receitas. Demonstra quantas vezes o ativo girou no período. Geralmente, o valor do giro do ativo pode variar entre zero e infinito. Entretanto, valores entre 0,5 e 5 são mais comuns, sendo que resultados inferiores a esse intervalo refletem o baixo giro do ativo. Em 31/05/2023 foi apurado 0,21. Vale ressaltar que esse índice se encontra baixo, uma vez que a empresa está recuperando sua capacidade total de produção.

A **Taxa de Retorno sobre o Ativo** representa o retorno que o ativo total investido oferece. É a relação entre a quantidade de dinheiro ganho (ou perdido) como resultado de um investimento e a quantidade de dinheiro investido. O resultado superior ou igual a 1 indica que a empresa vem conseguindo obter retorno superior ou igual ao total investido. Em 31/05/2023 foi apurado índice de 0,005 pela Recuperanda.



## Nhandeara Transportes e Locações Ltda

DEMONSTRAÇÃO DO RESULTADO																		
Valor Expresso em milhares de reais	jan a nov/2022	%	nov/22	%	dez/22	%	2022	%	jan/23	%	fev/23	%	mar/23	%	abr/23	%	mai/23	%
Receita Líquida das Atividades Operacionais	2.856.175	100%	-	#	-	##	2.856.411	100%	1.927	100%	3.854	100%	5.781	100%	1.927	100%	1.927	100%
Custo dos Serviços Prestados	(576.001)	-20%	(38.322)	#	(63.476)	##	(639.478)	-22%	(55.125)	-2861%	(86.973)	-2257%	(129.750)	-2244%	(39.911)	-2071%	(42.401)	-2200%
<b>LUCRO BRUTO</b>	<b>2.280.173</b>	<b>80%</b>	<b>(38.322)</b>	<b>#</b>	<b>(63.476)</b>	<b>##</b>	<b>2.216.933</b>	<b>78%</b>	<b>(53.198)</b>	<b>-2761%</b>	<b>(83.119)</b>	<b>-2157%</b>	<b>(123.969)</b>	<b>-2144%</b>	<b>(37.984)</b>	<b>-1971%</b>	<b>(40.474)</b>	<b>-2100%</b>
Despesas Comerciais	-	0%	-	#	-	##	0%	0%	-	0%	-	0%	-	0%	-	0%	-	0%
Despesas Gerais e Administrativas	(1.411.268)	-49%	(148.776)	#	(93.326)	##	(1.499.483)	-52%	(99.637)	-5171%	(183.288)	-4756%	(267.839)	-4633%	(94.999)	-4930%	(96.409)	-5003%
Resultado da Venda de Ativo Imobilizado e Inve	230.851	8%	-	#	-	##	164.296	6%	-	0%	-	0%	-	0%	-	0%	-	0%
<b>LUCRO OPERACIONAL</b>	<b>1.099.756</b>	<b>39%</b>	<b>(187.098)</b>	<b>#</b>	<b>(156.803)</b>	<b>##</b>	<b>881.746</b>	<b>31%</b>	<b>(152.835)</b>	<b>-7931%</b>	<b>(266.407)</b>	<b>-6912%</b>	<b>(391.808)</b>	<b>-6778%</b>	<b>(132.983)</b>	<b>-6901%</b>	<b>(136.883)</b>	<b>-7103%</b>
Despesas Financeiras	(3.189.045)	-112%	(4.617)	#	(57.537)	##	(3.246.581)	-114%	(1.828)	-95%	(2.285)	-59%	(2.954)	-51%	(123)	-6%	(130.833)	-6789%
Receitas Financeiras	101.203	4%	108	#	459	##	101.663	4%	94	5%	192	5%	13.830	239%	99	5%	100	5%
<b>RESULTADO FINANCEIRO LÍQUIDO</b>	<b>(3.087.842)</b>	<b>-108%</b>	<b>(4.509)</b>	<b>#</b>	<b>(57.077)</b>	<b>##</b>	<b>(3.144.919)</b>	<b>-110%</b>	<b>(1.734)</b>	<b>-90%</b>	<b>(2.093)</b>	<b>-54%</b>	<b>10.876</b>	<b>188%</b>	<b>(24)</b>	<b>-1%</b>	<b>(130.734)</b>	<b>-6784%</b>
<b>LUCRO/(PREJUÍZO) ANTES DOS TRIBUTOS S/LUC</b>	<b>(1.988.085)</b>	<b>-70%</b>	<b>(191.607)</b>	<b>#</b>	<b>(213.880)</b>	<b>##</b>	<b>(2.263.173)</b>	<b>-79%</b>	<b>(154.569)</b>	<b>-8021%</b>	<b>(268.500)</b>	<b>-6967%</b>	<b>(380.933)</b>	<b>-6589%</b>	<b>(133.007)</b>	<b>-6902%</b>	<b>(267.616)</b>	<b>-13888%</b>
Contribuição Social	(131.083)	-5%	-	#	-	##	(131.083)	-5%	(66)	-3%	(132)	-3%	(1.418)	-25%	(67)	-3%	(67)	-3%
Imposto de Renda	(313.379)	-11%	-	#	-	##	(313.379)	-11%	(110)	-6%	(221)	-6%	(2.363)	-41%	(111)	-6%	(111)	-6%
<b>LUCRO/(PREJUÍZO) LÍQUIDO DO PERÍODO</b>	<b>(2.432.547)</b>	<b>-85%</b>	<b>(191.607)</b>	<b>#</b>	<b>(213.880)</b>	<b>##</b>	<b>(2.707.635)</b>	<b>-95%</b>	<b>(154.746)</b>	<b>-8030%</b>	<b>(268.853)</b>	<b>-6976%</b>	<b>(384.713)</b>	<b>-6655%</b>	<b>(133.184)</b>	<b>-6911%</b>	<b>(267.794)</b>	<b>-13897%</b>

A Recuperanda apresentou Receita Operacional de R\$ 1,9 mil em 31/05/2023. No entanto, registrou Custo de Serviços Prestados no valor de R\$ 42,4 mil. Considerando as Despesas Operacionais e Financeiras no valor de R\$ 227 mil, foi apurado resultado negativo com Prejuízo Líquido no valor de R\$ 267 mil.

A empresa esclareceu a ausência de receitas informando que seu único cliente é o Frigorífico Rainha da Paz e por esta razão, a diretoria decidiu por não gerar mais cobranças de aluguéis. Os desembolsos necessários (custos e despesas operacionais/financeiras) serão honrados pelo Frigorífico Rainha da Paz, posto que se beneficia do uso de seus ativos.



## 8. Dívidas Concursais e Extraconcursais

No dia 23 de novembro de 2022, foi publicado no Diário Oficial o Edital previsto no art. 52, § 1º, da Lei 11.101/2005 (mov. 95.2). Dessa forma, a dívida informada pelo RPF Group como sujeita à Recuperação Judicial, demonstrada na relação de credores juntada aos autos (Mov. 1.26 a 1.32), representava o total de **R\$ 396.057.641,01**.

Após a verificação de créditos, em 06/02/2023 a Administração Judicial apresentou a relação de credores em atendimento ao contido no Art. 7º, § 2º da referida Lei, no valor total de **R\$ 280.873.546,31**, com edital publicado em 22/02/2023, composta da seguinte forma:

CLASSE DE CREDORES	RELAÇÃO DE CREDORES DA RECUPERANDA			RELAÇÃO DE CREDORES DA ADM. JUDICIAL		
	QUANTIDADE CREDORES	VALOR RELACIONADO	PROPORÇÃO DOS CRÉDITOS	QUANTIDADE CREDORES	VALOR RELACIONADO	PROPORÇÃO DOS CRÉDITOS
I - TRABALHISTAS	46	R\$ 455.200,45	0,11%	86	R\$ 3.314.352,27	1,18%
III - QUIROGRAFÁRIOS	386	R\$ 357.983.629,37	90,39%	387	R\$ 237.237.879,33	84,46%
IV - ME e EPP	288	R\$ 37.618.811,19	9,50%	281	R\$ 40.321.314,70	14,36%
<b>TOTAL</b>	<b>720</b>	<b>R\$ 396.057.641,01</b>	<b>100%</b>	<b>754</b>	<b>R\$ 280.873.546,31</b>	<b>100,00%</b>

Como pode ser observado, ocorreram mudanças no perfil dos credores da Recuperanda, sendo que o valor dos créditos submetidos à recuperação judicial restou menor, em decorrência de exclusões e retificações realizadas com base nas habilitações e divergências analisadas, e demais documentos objeto da verificação.

Após os ajustes realizados, o número total de credores submetidos à Recuperação Judicial passou de 720 para 754, devidamente relacionados e apresentados de forma sintética no mov. 614 do processo de Recuperação Judicial.



A Recuperanda apresentou informações sobre endividamento extraconcursal tributário e a título de Cessão fiduciária de títulos/direitos creditórios:

## CESSÃO FIDUCIÁRIA DE TÍTULOS/DIREITOS CREDITÓRIOS

A Empresa informou as operações referente a Cessão fiduciária de títulos/direitos creditórios, ocorridas após o pedido de Recuperação Judicial, com saldo de **R\$ 50,6 milhões** em 31/05/2023:

  
**ABRIL/2023**

DESCRIÇÃO	CESSÃO FIDUCIÁRIA	FOMENTO	TOTAL
AR3	2.768.435,95	-	2.768.435,95
ATHENA	13.474.212,86	11.000.000,00	24.474.212,86
GAVEA	840.550,72	-	840.550,72
METROPOLITANA	3.569.636,49	-	3.569.636,49
MULTIPLIKE	65.765,91	-	65.765,91
SARFATY	1.223.349,61	-	1.223.349,61
SIFRA	1.039.378,55	-	1.039.378,55
SOMA	3.937.907,71	2.000.000,00	5.937.907,71
VALOREM	1.645.807,34	-	1.645.807,34
<b>TOTAL</b>	<b>28.565.045,14</b>	<b>13.000.000,00</b>	<b>41.565.045,14</b>

  
**MAIO/2023**

**RPF Group**  
 Cessão fiduciária de títulos/direitos creditórios

DESCRIÇÃO	CESSÃO FIDUCIÁRIA	FOMENTO	TOTAL
AR3	172.635,00	-	172.635,00
ATHENA	28.055.014,34	9.000.000,00	37.055.014,34
GAVEA	2.048.342,20	-	2.048.342,20
METROPOLITANA	1.208.065,87	-	1.208.065,87
SARFATY	395.807,35	-	395.807,35
SOMA	6.298.114,94	-	6.298.114,94
VALOREM	3.425.602,09	-	3.425.602,09
<b>TOTAL</b>	<b>41.603.581,79</b>	<b>9.000.000,00</b>	<b>50.603.581,79</b>



## PASSIVO FISCAL

A empresa informou passivo tributário no valor total de R\$ 100,55 milhões em 31/05/2023, como segue demonstrado:

CONTA	CLASSIFICAÇÃO DFs	DESCRIÇÃO	SALDO EM 31/05/2023	COMPETÊNCIA MAIO/2023 (EM DIA)	OUTRAS COMPETÊNCIAS (EM ATRASO)	INSCRITO EM DÍVIDA ATIVA
2.1.4.1.01.030	OBRIGAÇÕES FISCAIS	ICMS ST A PAGAR	(142,39)	(142,39)	-	-
2.1.4.1.02.001	OBRIGAÇÕES FISCAIS	ISS A PAGAR	(2.338,43)	(2.338,43)	-	-
2.1.4.1.05.001	OBRIGAÇÕES FISCAIS	IRRF SERVICOS TERCEIROS - MATRIZ	(11.904,47)	(11.904,47)	-	-
2.1.4.2.08.001	OBRIGAÇÕES FISCAIS	COFINS/CSLL/PIS-PASEP RETIDO L10833	(17.639,66)	(17.639,66)	-	-
2.2.5.1.05.003	OBRIGAÇÕES FISCAIS	Parc. Previdenciario Cod 4743	(109.405,20)	(101.734,44)	(7.670,76)	-
2.2.5.1.05.004	OBRIGAÇÕES FISCAIS	Parc. Previdenciario Cod 4308	(1.779.107,86)	(1.581.449,14)	(197.658,72)	-
2.2.5.1.05.005	OBRIGAÇÕES FISCAIS	Parc. Previdenciario Cod 1734	(3.255.918,57)	(2.893.784,19)	(362.134,38)	-
2.2.5.1.05.002	OBRIGAÇÕES FISCAIS	Parc. Demais Debitos Cod 1124	(4.385.557,95)	(3.898.323,63)	(487.234,32)	-
2.2.5.1.05.010	OBRIGAÇÕES FISCAIS	Inss Processo 12571.720072/2016-	(4.740.413,86)	-	-	(4.740.413,86)
2.2.5.1.05.006	OBRIGAÇÕES FISCAIS	Parc. Demais Debitos Cod 1734	(6.480.129,50)	(5.759.387,54)	(720.741,96)	-
2.2.5.1.05.001	OBRIGAÇÕES FISCAIS	Parc. Previdenciario Cod 4720	(10.355.714,90)	(9.624.723,26)	(730.991,64)	-
2.2.5.1.05.009	OBRIGAÇÕES FISCAIS	Parcelamento Multa Mapa 006.869.	(15.883.159,50)	(15.068.638,50)	(814.521,00)	-
2.2.5.1.05.008	OBRIGAÇÕES FISCAIS	Parc. Previdenciario 4446977	(22.061.770,92)	(18.983.384,28)	(3.078.386,64)	-
2.2.5.1.05.007	OBRIGAÇÕES FISCAIS	Parc. Demais Debitos 4446895	(25.342.444,19)	(23.620.823,93)	(1.721.620,26)	-
2.1.4.5.01.012	OBRIGAÇÕES FISCAIS PARCELADAS	PARCELAMENTO ICMS 08.874281-8	(96.392,52)	(96.392,52)	-	-
2.1.4.5.01.011	OBRIGAÇÕES FISCAIS PARCELADAS	PARCELAMENTO ICMS 08.868023-5	(103.555,68)	(103.555,68)	-	-
2.1.4.5.01.003	OBRIGAÇÕES FISCAIS PARCELADAS	PARCELAMENTO DE ICMS	(129.498,60)	(129.498,60)	-	-
2.2.2.2.02.003	OBRIGAÇÕES FISCAIS PARCELADAS	PARCELAMENTO ICMS 08.874281-8 LONGO PRAZO	(1.212.939,21)	(1.212.939,21)	-	-
2.2.2.2.02.002	OBRIGAÇÕES FISCAIS PARCELADAS	PARCELAMENTO ICMS 08.868023-5 LONGO PRAZO	(1.285.816,36)	(1.285.816,36)	-	-
2.2.2.2.02.001	OBRIGAÇÕES FISCAIS PARCELADAS	PARCELAMENTO DE ICMS - LONGO PRAZO	(1.338.152,20)	(1.338.152,20)	-	-
2.1.4.2.09.001	OBRIGAÇÕES SOCIAIS E TRABALHISTAS	INSS S/ AUTONOMOS // CESSAO MAO-DE-OBRA	(1.638,86)	(1.638,86)	-	-
2.1.4.2.05.001	OBRIGAÇÕES SOCIAIS E TRABALHISTAS	INSS S/ PRODUTORES RURAIS	(119.325,11)	(119.325,11)	-	-
2.1.3.2.01.001	OBRIGAÇÕES SOCIAIS E TRABALHISTAS	FGTS A PAGAR	(242.386,51)	(242.386,51)	-	-
2.1.4.1.04.001	OBRIGAÇÕES SOCIAIS E TRABALHISTAS	IRRF FUNCIONARIOS/ADMINIST.	(432.996,64)	(432.996,64)	-	-
2.1.3.2.02.001	OBRIGAÇÕES SOCIAIS E TRABALHISTAS	INSS A PAGAR	(1.165.566,80)	(1.165.566,80)	-	-
<b>TOTAL</b>			<b>(100.553.915,89)</b>	<b>(87.692.542,35)</b>	<b>(8.120.959,68)</b>	<b>(4.740.413,86)</b>
OBRIGAÇÕES FISCAIS			(94.425.647,40)	(81.564.273,86)	(8.120.959,68)	(4.740.413,86)
OBRIGAÇÕES FISCAIS PARCELADAS			(4.166.354,57)	(4.166.354,57)	-	-
OBRIGAÇÕES SOCIAIS E TRABALHISTAS			(1.961.913,92)	(1.961.913,92)	-	-
<b>TOTAL</b>			<b>(100.553.915,89)</b>	<b>(87.692.542,35)</b>	<b>(8.120.959,68)</b>	<b>(4.740.413,86)</b>





## AÇÕES AJUIZADAS APÓS PEDIDO DA RECUPERAÇÃO JUDICIAL

A Recuperanda apresentou levantamento das ações ajuizadas após o pedido de Recuperação Judicial, que ocorreu em 17/10/2022:

NATUREZA	PROCESSO	DATA DE ENTRADA	PERÍODO CONTRATUAL	AUTOR	RÉU	POLO	FASE PROCESSUAL	TRÂNSITO EM JULGADO	VALOR DA CAUSA
TRABALHISTA	0000857-19.2022.5.09.0513	18/10/2022	03/2020 02/2022	MARCOS LEANDRO ELIAS LOPES	FRIGORIFICO RAINHA DA PAZ LTDA	PASSIVO	RECURSAL	NÃO	100,00
TRABALHISTA	0000860-71.2022.5.09.0513	19/10/2022	07/2021 02/2022	THALIA APARECIDA DA SILVA	FRIGORIFICO RAINHA DA PAZ LTDA	PASSIVO	CONHECIMENTO	NÃO	19.832,02
TRABALHISTA	0000912-72.2022.5.09.0673	27/10/2022	11/2020 10/2022	FELIPE ANSELMO DIAS	FRIGORIFICO RAINHA DA PAZ LTDA	PASSIVO	CONHECIMENTO	NÃO	30.431,93
TRABALHISTA	0000911-87.2022.5.09.0673	27/10/2022	06/2022 10/2022	THAINA SILVA RODRIGUES	FRIGORIFICO RAINHA DA PAZ LTDA	PASSIVO	CONHECIMENTO	NÃO	45.333,02
TRABALHISTA	0000897-31.2022.5.09.0018	28/10/2022	12/2020 10/2022	CASTURINA LEUS DA SILVSA	FRIGORIFICO RAINHA DA PAZ LTDA	PASSIVO	CONHECIMENTO	NÃO	26.979,57
TRABALHISTA	0000887-54.2022.5.09.0513	28/10/2022	08/2021 10/2022	SÉRGIO OLIVEIRA DA SILVA	FRIGORIFICO RAINHA DA PAZ LTDA	PASSIVO	CONHECIMENTO	NÃO	29.200,00
TRABALHISTA	0000899-06.2022.5.09.0663	28/10/2022	01/2021 10/2022	SOLANGE PAKUSZEWSKI DOS SANTOS BARBAS	FRIGORIFICO RAINHA DA PAZ LTDA	PASSIVO	CONHECIMENTO	NÃO	26.752,41
TRABALHISTA	0000927-63.2022.5.09.0019	28/10/2022	05/2022 10/2022	OTACILIO LUIS BARBAS	FRIGORIFICO RAINHA DA PAZ LTDA	PASSIVO	CONHECIMENTO	NÃO	23.727,40
TRABALHISTA	0001042-20.2022.5.09.0008	31/10/2022	11/2019 05/2022	LUANA PEREIRA LEMOS FREITAS	FRIGORIFICO RAINHA DA PAZ LTDA	PASSIVO	CONHECIMENTO	NÃO	66.422,23
TRABALHISTA	0000951-96.2022.5.09.0664	03/11/2022	06/2021 10/2022	LEONE BRUNO VELO BRENES	FRIGORIFICO RAINHA DA PAZ LTDA	PASSIVO	CONHECIMENTO	NÃO	23.033,59
TRABALHISTA	0000918-07.2022.5.09.0018	07/11/2022	01/2018 10/2022	BRUNO EMANUEL AVELANEDA FERREIRA	FRIGORIFICO RAINHA DA PAZ LTDA	PASSIVO	CONHECIMENTO	NÃO	48.536,19
TRABALHISTA	0001102-47.2022.5.09.0863	07/11/2022	11/2011 10/2022	ROGERIO APARECIDO NUNES	FRIGORIFICO RAINHA DA PAZ LTDA	PASSIVO	CONHECIMENTO	NÃO	53.339,65
TRABALHISTA	0001084-45.2022.5.09.0016	09/11/2022	04/2021 06/2022	SEBASTIAO CESAR ROSA DE JESUS	FRIGORIFICO RAINHA DA PAZ LTDA	PASSIVO	CONHECIMENTO	NÃO	18.515,83
TRABALHISTA	0001137-32.2022.5.09.0014	09/11/2022	03/2020 05/2022	GUILHERME VITOR DE SOUZA SANTOS	FRIGORIFICO RAINHA DA PAZ LTDA	PASSIVO	CONHECIMENTO	NÃO	95.596,82
TRABALHISTA	0001047-39.2022.5.09.0009	09/11/2022	06/2020 06/2022	FLAVIO DOS SANTOS SILVA	FRIGORIFICO RAINHA DA PAZ LTDA	PASSIVO	CONHECIMENTO	NÃO	61.125,76
TRABALHISTA	0000938-65.2022.5.09.0513	12/11/2022	01/2012 10/2022	EDIMARA LOURENÇO DE SOUZA	FRIGORIFICO RAINHA DA PAZ LTDA	PASSIVO	CONHECIMENTO	NÃO	68.589,82
TRABALHISTA	0000939-50.2022.5.09.0513	12/11/2022	06/2014 10/2022	GISELE LUZ DE ALMEIDA BALARINI	FRIGORIFICO RAINHA DA PAZ LTDA	PASSIVO	CONHECIMENTO	NÃO	55.625,08
TRABALHISTA	0001100-38.2022.5.09.0003	15/11/2022	12/2020 06/2022	SOLANGE AMERICO DOS SANTOS	FRIGORIFICO RAINHA DA PAZ LTDA	PASSIVO	CONHECIMENTO	NÃO	12.441,51
TRABALHISTA	0000968-08.2022.5.09.0673	17/11/2022	12/2021 10/2022	VIVIANE MANOEL	FRIGORIFICO RAINHA DA PAZ LTDA	PASSIVO	CONHECIMENTO	NÃO	6.530,32
TRABALHISTA	0000982-22.2022.5.09.0663	30/11/2022	08/2018 10/2022	OTELINO DE ALMEIDA DOS SANTOS	FRIGORIFICO RAINHA DA PAZ LTDA	PASSIVO	CONHECIMENTO	NÃO	26.331,63
TRABALHISTA	0001184-78.2022.5.09.0863	02/12/2022	07/2021 10/2022	DANILO PEREIRA DA SILVA	FRIGORIFICO RAINHA DA PAZ LTDA	PASSIVO	CONHECIMENTO	NÃO	21.965,00
TRABALHISTA	0001200-32.2022.5.09.0863	09/12/2022	02/2022 10/2022	FABIO EDUARDO GABRIEL	FRIGORIFICO RAINHA DA PAZ LTDA	PASSIVO	CONHECIMENTO	NÃO	106.819,75
TRABALHISTA	0001187-06.2022.5.09.0872	20/12/2022	05/2019 10/2022	LAURA ANTUNES MACHADO	FRIGORIFICO RAINHA DA PAZ LTDA	PASSIVO	CONHECIMENTO	NÃO	14.544,79
TRABALHISTA	0001040-87.2022.5.09.0513	21/12/2022	02/2002 10/2022	ANDERSON RENO DENEGA	FRIGORIFICO RAINHA DA PAZ LTDA	PASSIVO	CONHECIMENTO	NÃO	68.848,89
TRABALHISTA	0000001-09.2023.5.09.0129	03/01/2023	01/2014 09/2022	TEMÓCRITO LINCON DA CRUZ	FRIGORIFICO RAINHA DA PAZ LTDA	PASSIVO	CONHECIMENTO	NÃO	176.289,50
TRABALHISTA	0000011-82.2023.5.09.0863	07/01/2023	03/2020 11/2021	CAIO CARLOS DUARTE	FRIGORIFICO RAINHA DA PAZ LTDA	PASSIVO	CONHECIMENTO	NÃO	73.845,31
TRABALHISTA	0000009-15.2023.5.09.0669	07/01/2023	10/2015 05/2021	ANDERSON CLEITON DE SOUZA	FRIGORIFICO RAINHA DA PAZ LTDA	PASSIVO	CONHECIMENTO	NÃO	83.625,66
TRABALHISTA	0000010-97.2023.5.09.0669	07/01/2023	06/2016 05/2021	BRAZ FRANCISCO DOS SANTOS	FRIGORIFICO RAINHA DA PAZ LTDA	PASSIVO	CONHECIMENTO	NÃO	69.625,66
TRABALHISTA	0000011-82.2023.5.09.0669	07/01/2023	05/2018 05/2021	JOSE CARLOS DE OLIVEIRA JUNIOR	FRIGORIFICO RAINHA DA PAZ LTDA	PASSIVO	CONHECIMENTO	NÃO	69.625,66
TRABALHISTA	0000027-49.2023.5.09.0018	12/01/2023	08/2021 10/2022	MARCOS MARTINS FERREIRA JUNIOR	FRIGORIFICO RAINHA DA PAZ LTDA	PASSIVO	CONHECIMENTO	NÃO	43.885,18
TRABALHISTA	0000035-26.2023.5.09.0018	16/01/2023	12/2021 10/2022	EDINEIA DA SILVA PAULINO	FRIGORIFICO RAINHA DA PAZ LTDA	PASSIVO	CONHECIMENTO	NÃO	26.793,70
TRABALHISTA	0000069-68.2023.5.09.0513	25/01/2023	01/2021 10/2022	ELISANGELA ILÁRIO DE ANDRADE	FRIGORIFICO RAINHA DA PAZ LTDA	PASSIVO	CONHECIMENTO	NÃO	32.373,73
TRABALHISTA	0000070-80.2023.5.09.0019	27/01/2023	03/2022 10/2022	CAMILE VITORIA LUIZ MENDES	FRIGORIFICO RAINHA DA PAZ LTDA	PASSIVO	CONHECIMENTO	NÃO	26.158,25
TRABALHISTA	0000084-69.2023.5.09.0664	31/01/2023	03/2021 10/2022	RALF DIONIZIO	FRIGORIFICO RAINHA DA PAZ LTDA	PASSIVO	CONHECIMENTO	NÃO	41.243,15
TRABALHISTA	0000088-31.2023.5.09.0010	03/02/2023	08/2022 12/2022	KELLEN DE LIMA SANTOS	FRIGORIFICO RAINHA DA PAZ LTDA	PASSIVO	CONHECIMENTO	NÃO	42.409,20
TRABALHISTA	0000112-05.2023.5.09.0513	06/02/2023	08/2018 10/2022	GUILHERME LOIOLA DE SOUZA	FRIGORIFICO RAINHA DA PAZ LTDA	PASSIVO	CONHECIMENTO	NÃO	76.659,51
TRABALHISTA	0000142-57.2023.5.09.0863	07/02/2023	10/2019 08/2022	MARCELO SANTOS DE JESUS	FRIGORIFICO RAINHA DA PAZ LTDA	PASSIVO	CONHECIMENTO	NÃO	27.000,00
TRABALHISTA	0000134-98.2023.5.09.0663	15/02/2023	10/2019 06/2021	BRUNO FRANCISCO DA SILVA	FRIGORIFICO RAINHA DA PAZ LTDA	PASSIVO	CONHECIMENTO	NÃO	77.250,28
TRABALHISTA	0000165-57.2023.5.09.0651	27/02/2023	06/2020 06/2022	ALLAN GERI ALVARENGA	FRIGORIFICO RAINHA DA PAZ LTDA	PASSIVO	CONHECIMENTO	NÃO	101.358,00
TRABALHISTA	0000202-18.2023.5.09.0673	03/03/2023	12/2022 12/2022	KAUA MANOEL DOS SANTOS	FRIGORIFICO RAINHA DA PAZ LTDA	PASSIVO	CONHECIMENTO	NÃO	10.145,66
TRABALHISTA	0000210-25.2023.5.09.0663	06/03/2023	05/2020 10/2022	YARA RAMOS TRINDADE	FRIGORIFICO RAINHA DA PAZ LTDA	PASSIVO	CONHECIMENTO	NÃO	24.140,30



NATUREZA	PROCESSO	DATA DE ENTRADA	PERÍODO CONTRATUAL	AUTOR	RÉU	POLO	FASE PROCESSUAL	TRÂNSITO EM JULGADO	VALOR DA CAUSA
TRABALHISTA	0000225-33.2023.5.09.0068	13/03/2023	01/2019 vigente	ALEXSANDRO RONALDO BANEGA VICENCIO	FRIGORIFICO RAINHA DA PAZ LTDA	PASSIVO	CONHECIMENTO	NÃO	109.000,00
TRABALHISTA	0000250-74.2023.5.09.0673	15/03/2023	03/2020 06/2022	ANDERSON DE ALMEIDA SILVA	FRIGORIFICO RAINHA DA PAZ LTDA	PASSIVO	CONHECIMENTO	NÃO	193.203,11
TRABALHISTA	0000269-10.2023.5.09.0664	17/03/2023	09/2018 vigente	KETLIN CRISTINA VIEIRA DE SOUZA	FRIGORIFICO RAINHA DA PAZ LTDA	PASSIVO	CONHECIMENTO	NÃO	107.754,48
TRABALHISTA	0000294-23.2023.5.09.0664	N/A	N/A	SEGREDO DE JUSTIÇA	FRIGORIFICO RAINHA DA PAZ LTDA	PASSIVO	CONHECIMENTO	NÃO	120.650,00
TRABALHISTA	0000293-66.2023.5.09.0008	27/03/2023	01/2020 05/2021	JOSIELI DA SILVA GENSER	FRIGORIFICO RAINHA DA PAZ LTDA	PASSIVO	CONHECIMENTO	NÃO	12.889,89
TRABALHISTA	0000306-10.2023.5.09.0673	28/03/2023	04/2018 vigente	SANDRO CORREA MARUSCHI	FRIGORIFICO RAINHA DA PAZ LTDA	PASSIVO	CONHECIMENTO	NÃO	193.744,59
TRABALHISTA	0000318-49.2023.5.09.0018	05/04/2023	04/2022 02/2023	JESSICA CRISTINA DE CARVALHO	FRIGORIFICO RAINHA DA PAZ LTDA	PASSIVO	CONHECIMENTO	NÃO	325.295,00
TRABALHISTA	0000396-30.2023.5.09.0863	10/04/2023	07/2020 04/2021	RENAN BARBOSA DOS SANTOS	FRIGORIFICO RAINHA DA PAZ LTDA	PASSIVO	CONHECIMENTO	NÃO	20.574,65
TRABALHISTA	0000342-35.2023.5.09.0129	14/04/2023	10/2020 06/2022	DANIELE CRISTINA COSTA	FRIGORIFICO RAINHA DA PAZ LTDA	PASSIVO	CONHECIMENTO	NÃO	44.571,97
TRABALHISTA	0000368-80.2023.5.09.0663	14/04/2023	09/2021 10/2022	JOSÉ ANTONIO ELOY SANTANA SILVA	FRIGORIFICO RAINHA DA PAZ LTDA	PASSIVO	CONHECIMENTO	NÃO	35.050,53
TRABALHISTA	0000368-75.2023.5.09.0018	20/04/2023	07/2019 01/2023	PAULO SERGIO STORTI JUNIOR	FRIGORIFICO RAINHA DA PAZ LTDA	PASSIVO	CONHECIMENTO	NAO	218.272,38
TRABALHISTA	0000413-15.2023.5.09.0007	03/05/2023	03/2021 03/2022	ROBERTO LIMA FILHO	FRIGORIFICO RAINHA DA PAZ LTDA	PASSIVO	CONHECIMENTO	NÃO	93.499,64
TRABALHISTA	0000465-72.2023.5.09.0019	16/05/2023	09/2018 09/2022	JUNIOR LOURENÇO DA SILVA	FRIGORIFICO RAINHA DA PAZ LTDA	PASSIVO	CONHECIMENTO	NÃO	295.150,42
TRABALHISTA	0000452-34.2023.5.09.0129	16/05/2023	10/2017 10/2022	ADRIANA DE ALMEIDA DELGADO	FRIGORIFICO RAINHA DA PAZ LTDA	PASSIVO	CONHECIMENTO	NÃO	12.417,58
TRABALHISTA	0000474-07.2023.5.09.0513	18/05/2023	05/2019 03/2023	NEUSA BATISTA FONSECA DOS SANTOS	FRIGORIFICO RAINHA DA PAZ LTDA	PASSIVO	CONHECIMENTO	NÃO	32.779,74
TRABALHISTA	0000481-34.2023.5.09.0663	19/05/2023	07/2019 07/2021	CLEBER SILVEIRO	FRIGORIFICO RAINHA DA PAZ LTDA	PASSIVO	CONHECIMENTO	NÃO	59.112,19
TRABALHISTA	0000538-34.2023.5.09.0863	19/05/2023	05/2021 11/2022	JOEL PEREIRA	FRIGORIFICO RAINHA DA PAZ LTDA	PASSIVO	CONHECIMENTO	NÃO	61.138,72
TRABALHISTA	0000469-70.2023.5.09.0129	24/05/2023	05/2022 03/2023	GABRIELA CONTIERO	FRIGORIFICO RAINHA DA PAZ LTDA	PASSIVO	CONHECIMENTO	NÃO	13.572,53
TRABALHISTA	0000491-48.2023.5.09.0673	25/05/2023	N/A	SEGREDO DE JUSTIÇA	FRIGORIFICO RAINHA DA PAZ LTDA	PASSIVO	CONHECIMENTO	NÃO	-

NATUREZA	PROCESSO	DATA DE ENTRADA	AUTOR	RÉU	POLO	FASE PROCESSUAL	TRÂNSITO EM JULGADO	VALOR DA CAUSA
CÍVEL	0010936-72.2022.8.16.0170	18/10/2022	ALCEDIR DE MARCO	FRIGORIFICO RAINHA DA PAZ	PASSIVO	FASE INICIAL	NÃO	668.668,00
CÍVEL	5006634-69.2022.8.24.0079	19/10/2022	AGROPECUARIA E TRANSPORTES MUGNOL	FRIGORIFICO RAINHA DA PAZ	PASSIVO	FASE INICIAL	NÃO	76.814,00
CÍVEL	0001945-73.2022.8.16.0149	26/10/2022	CEREALISTA AGRICOLA WARMILING LTDA	FRIGORIFICO RAINHA DA PAZ	PASSIVO	FASE INICIAL	NÃO	118.381,10
CÍVEL	0011331-64.2022.8.16.0170	27/10/2022	ALGOMIX AGROINDUSTRIAL LTDA	FRIGORIFICO RAINHA DA PAZ	PASSIVO	FASE INICIAL	NÃO	74.000,85
CÍVEL	0063166-74.2022.8.16.0014	31/10/2022	KURICA AMBIENTAL S/A	FRIGORIFICO RAINHA DA PAZ	PASSIVO	FASE INICIAL	NAO	5.681,34
CÍVEL	0011715-27.2022.8.16.0170	08/11/2022	MARINA MARIA KLIEMAMN	FRIGORIFICO RAINHA DA PAZ	PASSIVO	FASE INICIAL	NÃO	104.200,13
CÍVEL	0063828-38.2022.8.16.0014	08/11/2022	KURICA AMBIENTAL S/A	FRIGORIFICO RAINHA DA PAZ	PASSIVO	FASE INICIAL	NÃO	4.940,80
CÍVEL	0066175-44.2022.8.16.0014	21/11/2022	MULTIPLICA FUNDO DE INVESTIMENTO EM DIREITOS CREDITÓRIOS	FRIGORIFICO RAINHA DA PAZ	PASSIVO	FASE INICIAL	NÃO	3.202.994,00
CÍVEL	0068131-95.2022.8.16.0014	28/11/2022	COOPERATIVA CENTRAL OESTE CATARINENSE AURORA	FRIGORIFICO RAINHA DA PAZ	PASSIVO	FASE INICIAL	NÃO	1.000,00
CÍVEL	5030166-54.2022.8.08.0035	12/12/2022	RONALDO ANTONIO DE ALMEIDA COSTA EIRELI E OUTRO	FRIGORIFICO RAINHA DA PAZ	PASSIVO	FASE INICIAL	NÃO	162.121,60
CÍVEL	0003597-95.2022.8.16.0159	13/12/2022	SILVIO CEZAR LAZZERIS - ME	FRIGORIFICO RAINHA DA PAZ	PASSIVO	FASE INICIAL	NÃO	8.240,00
CÍVEL	1008792-14.2023.8.26.0100	27/01/2023	BANCO DAYCOVAL S.A.	FRIGORIFICO RAINHA DA PAZ	PASSIVO	FASE INICIAL	NÃO	6.732.926,59
CÍVEL	1029900-02.2023.8.26.0100	13/03/2023	HY II FUNDO DE INVESTIMENTO EM DIREITOS CREDITÓRIOS	FRIGORIFICO RAINHA DA PAZ	PASSIVO	FASE INICIAL	NÃO	3.565.529,99
CÍVEL	0000731-83.2023.8.16.0061	30/03/2023	ALESIO KRIELOW E DOUGLAS RODRIGO KRIELOW	FRIGORIFICO RAINHA DA PAZ	PASSIVO	FASE INICIAL	NÃO	101.961,60
CÍVEL	0001124-08.2023.8.16.0061	22/05/2023	FRIGORIFICO RAINHA DA PAZ	ALESIO KRIELOW E DOUGLAS RODRIGO KRIELOW	ATIVO	FASE INICIAL	NÃO	19.651,71

NATUREZA	PROCESSO	DATA DE ENTRADA	AUTOR	RÉU	POLO	FASE PROCESSUAL	TRÂNSITO EM JULGADO	VALOR DA CAUSA
CÍVEL	0006969-65.2023.8.16.0014	13/02/2023	AMANDA MAYUMI HATAQUEIAMA	NHANDEARA TRANSPORTES E LOCAÇÃO LTDA - ME	PASSIVO	SUSPENSO - CREDORA DEVE HABILITAR CRÉDITO AUTOS RJ	NÃO	2.146,27
CÍVEL	1043964-17.2023.8.26.0100	11/04/2023	BANCO SOFISA S/A	NHANDEARA TRANSPORTES E LOCAÇÃO LTDA - ME	PASSIVO	FASE INICIAL	NÃO	3.923.313,31
CÍVEL	0017959-18.2023.8.16.0014	04/04/2023	BANCO BRADESCO FINANCIAMENTOS	NHANDEARA TRANSPORTES E LOCAÇÃO LTDA - ME	PASSIVO	FASE INICIAL	NÃO	574.533,36





## 9. Fluxo de Caixa

DESCRIÇÃO	MAIO/2023 REALIZADO
Saldo Inicial	1.096.010,55
<b>Entradas</b>	<b>92.970.679,73</b>
Recbto Venda Suíno	26.864.174,04
Recbto Venda Grãos	15.476.801,02
Recbto Venda Bovino	237.669,47
Antecipação de Recebíveis	51.536.402,74
(-) Financeiro	(1.144.367,54)
Desbloqueio Recurso	-
<b>Saídas</b>	<b>(92.572.951,37)</b>
<b>Gastos Fixos</b>	<b>(16.484.008,54)</b>
Gastos com Pessoal	(3.691.793,75)
Gastos Adm/Manut./Comercial	(1.965.094,70)
Gastos Tribut.	(31.870,66)
Manut Oper.	(10.562.221,59)
Financeiro	(233.027,84)
Entradas (-) Gastos Fixos	76.486.671,19
<b>Gastos Variáveis</b>	<b>(76.088.942,83)</b>
Operação	(69.783.292,40)
Gastos Adm/Manut./Comercial	(6.198.283,69)
Financeiro	(107.366,74)
Entradas - Saídas	397.728,37
<b>Saldo Final Disponível</b>	<b>1.493.738,91</b>

A Recuperanda apresentou o fluxo de caixa realizado no mês de maio demonstrando Entradas no valor de R\$ 92,9 milhões e Saídas no valor de R\$ 92,5 milhões, restando saldo final disponível de R\$ 1,49 milhões.

A Empresa informou que devido ao processo de recuperação judicial, os prazos médios na compra de insumos foram reduzidos pelos fornecedores, e assim, está financiando suas atividades através da antecipação de recebíveis.

Para manutenção do fluxo de caixa, a empresa optou ainda pela redução do prazo médio de recebimento de vendas.



## 10. Pró-labore dos Sócios Administradores

Na decisão de mov. 671 (10/02/2023), o MM Juízo determinou a equalização dos pró-labores dos sócios da Recuperanda e que esses pagamentos sejam informados ao Juízo mensalmente:

Neste panorama apresentado, notadamente diante da *nítida* desproporcionalidade da situação de crise da recuperanda, devem os sócios – que também atuam como administradores – equalizar o respectivo *salário* de modo a compatibilizá-los com a situação que a recuperanda atualmente enfrenta, sob pena de serem destituídos da administração, conforme art. 64, incisos IV, alíneas *b* e *c*, e parágrafo único, todos da Lei nº 11.101/2005:

**Lei nº 11.101/2005. Art. 64.** Durante o procedimento de recuperação judicial, o devedor ou seus administradores serão mantidos na condução da atividade empresarial, sob fiscalização do Comitê, se houver, e do administrador judicial, salvo se qualquer deles:

**IV** – houver praticado qualquer das seguintes condutas:

**b)** efetuar despesas injustificáveis por sua natureza ou vulto, em relação ao capital ou gênero do negócio, ao movimento das operações e a outras circunstâncias análogas;

**c)** descapitalizar injustificadamente a empresa ou realizar operações prejudiciais ao seu funcionamento regular;

**Parágrafo único.** Verificada qualquer das hipóteses do caput deste artigo, o juiz destituirá o administrador, que será substituído na forma prevista nos atos constitutivos do devedor ou do plano de recuperação judicial.

Assim, **DEFIRO** o prazo de 10 dias para que a “RPF Group” apresente a revisão da remuneração mensal dos sócios-administradores, sob pena de afastamento dos sócios-administradores, bem como **DETERMINO** que os pagamentos mensais aos sócios-administradores sejam informados ao Juízo mês-a-mês, devendo a administradora judicial velar pela compatibilização da remuneração mensal com a situação de crise econômica-financeira da recuperanda, a fim de se evitar a ocorrência de lesão aos credores.

Fragmento extraído da decisão do mov. 671.1 – pág 3. (*grifo nosso*)



Em cumprimento à determinação judicial, a Recuperanda informou no mov. 931 a implementação de redução gradativa dos pró-labores dos sócios, como segue demonstrado:

Dando sequência ao programa de redução de custo que está sendo implementado pelas Recuperandas, após a propositura da presente Recuperação Judicial, foi implementado, desde janeiro/2023, a redução gradativa do pró-labore dos sócios Osmar, Valdecir e José Geraldo, conforme demonstrativos de pagamentos acostados aos autos.

O plano de redução do pró-labore, já implementado, previu e se encontra em execução:

- a) Redução no pró-labore do mês de janeiro/2023, pago em fevereiro/2023, redução de 15% para cada um dos sócios;
- b) Redução do pró-labore do mês de fevereiro de 2023, pago no mês de março/2023, redução **de mais 15 %** para cada um dos sócios;
- c) Redução do pró-labore do mês de março de 2023, que será pago no mês de abril/2023, **de mais 15%** para cada um dos sócios.

Fragmento extraído do mov. 931

Apresentou também à Administração Judicial os holerites e comprovantes de pagamento<sup>1</sup> de pró-labore realizados aos sócios administradores, referente aos períodos de janeiro a maio/2023, contemplando as reduções relacionadas no quadro abaixo:

<sup>1</sup> Os comprovantes de pagamento apresentados foram verificados pela Administração Judicial e não foram juntados para preservar o sigilo dos dados bancários dos sócios.



Descrição	out/22	nov/22	dez/22	jan/23	fev/23	mar/23	abr/23
Pró-labore - Osmar	385.000,00	385.000,00	385.000,00	327.250,00	278.000,00	236.300,00	200.855,00
Pró-labore - Valdecir	385.000,00	385.000,00	385.000,00	327.250,00	278.000,00	236.300,00	200.855,00
Pró-labore - José	330.000,00	330.000,00	330.000,00	280.500,00	238.000,00	202.300,00	171.955,00
INSS	220.000,00	220.000,00	220.000,00	187.000,00	158.800,00	134.980,00	114.733,00
<b>Total</b>	<b>1.320.000,00</b>	<b>1.320.000,00</b>	<b>1.320.000,00</b>	<b>1.122.000,00</b>	<b>952.800,00</b>	<b>809.880,00</b>	<b>688.398,00</b>
% Redução		0,00%	0,00%	15,00%	15,08%	15,00%	15,00%

\*\*\* Obs.: sobre as remunerações brutas de pró-labore ocorre a incidência de 27,5% de IRRF e INSS que são descontados de cada sócio no momento do pagamento

Demonstrativo de Pagamento de Salário					MESIANO
					01/2023
EMPRESA		CNPJ	LOCAL		
1 - FRIGORIFICORAINHADA PAZ LTDA		03.990.431/0001.30	DIRETORIA		
CADASTRO - NOME	DATA ADMISSÃO - CARGO	CBO			
13347 - JOSE GERALDO BELANSON	01/12/2021 - DIRETOR	123105			
CÓD.	DESCRIÇÃO	REFERÊNCIA	VENCIMENTOS	DESCONTOS	
1600	Pro-Labore	220,00	280.500,00		
2001	INSS Pro Labore	11,00		825,82	
2020	IRRF Pro Labore	27,50		76.041,04	
SALÁRIO BASE		SALÁRIO CONTR. INSS	FAIXA IRRF	TOTAL DE VENCIMENTOS	TOTAL DE DESCONTOS
280.500,00		7.507,49	27,50	280.500,00	76.866,86
BASE CALC. FGTS		FGTS DO MÊS	BASE CÁLCULO IRRF	VALOR LÍQUIDO	
0,00		0,00	280.500,00	203.633,14	

Demonstrativo de Pagamento de Salário					MESIANO
					01/2023
EMPRESA		CNPJ	LOCAL		
1 - FRIGORIFICORAINHADA PAZ LTDA		03.990.431/0001.30	DIRETORIA		
CADASTRO - NOME	DATA ADMISSÃO - CARGO	CBO			
4344 - OSMAR JOSE BELANCON	01/08/2000 - DIRETOR	123105			
CÓD.	DESCRIÇÃO	REFERÊNCIA	VENCIMENTOS	DESCONTOS	
1600	Pro-Labore	220,00	327.250,00		
2001	INSS Pro Labore	11,00		825,82	
2020	IRRF Pro Labore	27,50		88.897,29	
SALÁRIO BASE		SALÁRIO CONTR. INSS	FAIXA IRRF	TOTAL DE VENCIMENTOS	TOTAL DE DESCONTOS
327.250,00		7.507,49	27,50	327.250,00	89.723,11
BASE CALC. FGTS		FGTS DO MÊS	BASE CÁLCULO IRRF	VALOR LÍQUIDO	
0,00		0,00	327.250,00	237.526,89	

Demonstrativo de Pagamento de Salário					MESIANO
					01/2023
EMPRESA		CNPJ	LOCAL		
1 - FRIGORIFICORAINHADA PAZ LTDA		03.990.431/0001.30	DIRETORIA		
CADASTRO - NOME	DATA ADMISSÃO - CARGO	CBO			
4526 - VALDECIR BELANCON	01/09/2006 - DIRETOR	123105			
CÓD.	DESCRIÇÃO	REFERÊNCIA	VENCIMENTOS	DESCONTOS	
1600	Pro-Labore	220,00	327.250,00		
2001	INSS Pro Labore	11,00		825,82	
2020	IRRF Pro Labore	27,50		88.897,29	
SALÁRIO BASE		SALÁRIO CONTR. INSS	FAIXA IRRF	TOTAL DE VENCIMENTOS	TOTAL DE DESCONTOS
327.250,00		7.507,49	27,50	327.250,00	89.723,11
BASE CALC. FGTS		FGTS DO MÊS	BASE CÁLCULO IRRF	VALOR LÍQUIDO	
0,00		0,00	327.250,00	237.526,89	



Demonstrativo de Pagamento de Salário					MÊS/ANO
					02/2023
EMPRESA		03.990.431/0001.30	LOCAL		
1 - FRIGORIFICO RAINHA DA PAZ LTDA		DIRETORIA			
CADASTRO - NOME	DATA ADMISSÃO - CARGO	CBO			
13347 JOSE GERALDO BELANSON	01/12/2021 DIRETOR	123105			
CÓD.	DESCRIÇÃO	REFERÊNCIA	VENCIMENTOS	DESCONTOS	
1600	Pro-Labore	220,00	238.000,00	825,82	
2001	INSS Pro Labore	11,00		64.353,54	
2020	IRRF Pro Labore	27,50			
SALÁRIO BASE		SALÁRIO CONTR. INSS	FAIXA IRRF	TOTAL DE VENCIMENTOS	TOTAL DE DESCONTOS
238.000,00		7.507,49	27,50	238.000,00	65.179,36
BASE CÁLC. FGTS		FGTS DO MÊS	BASE CÁLCULO IRRF	VALOR LIQUIDO	
0,00		0,00	238.000,00	172.820,64	

Demonstrativo de Pagamento de Salário					MÊS/ANO
					02/2023
EMPRESA		03.990.431/0001.30	LOCAL		
1 - FRIGORIFICO RAINHA DA PAZ LTDA		DIRETORIA			
CADASTRO - NOME	DATA ADMISSÃO - CARGO	CBO			
4344 OSMAR JOSE BELANCON	01/08/2000 DIRETOR	123105			
CÓD.	DESCRIÇÃO	REFERÊNCIA	VENCIMENTOS	DESCONTOS	
1600	Pro-Labore	220,00	278.000,00	825,82	
2001	INSS Pro Labore	11,00		75.353,54	
2020	IRRF Pro Labore	27,50			
SALÁRIO BASE		SALÁRIO CONTR. INSS	FAIXA IRRF	TOTAL DE VENCIMENTOS	TOTAL DE DESCONTOS
278.000,00		7.507,49	27,50	278.000,00	76.179,36
BASE CÁLC. FGTS		FGTS DO MÊS	BASE CÁLCULO IRRF	VALOR LIQUIDO	
0,00		0,00	278.000,00	201.820,64	

Demonstrativo de Pagamento de Salário					MÊS/ANO
					02/2023
EMPRESA		03.990.431/0001.30	LOCAL		
1 - FRIGORIFICO RAINHA DA PAZ LTDA		DIRETORIA			
CADASTRO - NOME	DATA ADMISSÃO - CARGO	CBO			
4526 VALDECIR BELANCON	01/09/2006 DIRETOR	123105			
CÓD.	DESCRIÇÃO	REFERÊNCIA	VENCIMENTOS	DESCONTOS	
1600	Pro-Labore	220,00	278.000,00	825,82	
2001	INSS Pro Labore	11,00		75.353,54	
2020	IRRF Pro Labore	27,50			
SALÁRIO BASE		SALÁRIO CONTR. INSS	FAIXA IRRF	TOTAL DE VENCIMENTOS	TOTAL DE DESCONTOS
278.000,00		7.507,49	27,50	278.000,00	76.179,36
BASE CÁLC. FGTS		FGTS DO MÊS	BASE CÁLCULO IRRF	VALOR LIQUIDO	
0,00		0,00	278.000,00	201.820,64	

Demonstrativo de Pagamento de Salário					MÊS/ANO
					03/2023
EMPRESA		03.990.431/0001.30	LOCAL		
1 - FRIGORIFICO RAINHA DA PAZ LTDA		DIRETORIA			
CADASTRO - NOME	DATA ADMISSÃO - CARGO	CBO			
13347 JOSE GERALDO BELANSON	01/12/2021 DIRETOR	123105			
CÓD.	DESCRIÇÃO	REFERÊNCIA	VENCIMENTOS	DESCONTOS	
1600	Pro-Labore	220,00	202.300,00	825,82	
2001	INSS Pro Labore	11,00		54.536,04	
2020	IRRF Pro Labore	27,50			
SALÁRIO BASE		SALÁRIO CONTR. INSS	FAIXA IRRF	TOTAL DE VENCIMENTOS	TOTAL DE DESCONTOS
202.300,00		7.507,49	27,50	202.300,00	55.361,86
BASE CÁLC. FGTS		FGTS DO MÊS	BASE CÁLCULO IRRF	VALOR LIQUIDO	
0,00		0,00	202.300,00	146.938,14	

Demonstrativo de Pagamento de Salário					MÊS/ANO
					03/2023
EMPRESA		03.990.431/0001.30	LOCAL		
1 - FRIGORIFICO RAINHA DA PAZ LTDA		DIRETORIA			
CADASTRO - NOME	DATA ADMISSÃO - CARGO	CBO			
4344 OSMAR JOSE BELANCON	01/08/2000 DIRETOR	123105			
CÓD.	DESCRIÇÃO	REFERÊNCIA	VENCIMENTOS	DESCONTOS	
1600	Pro-Labore	220,00	236.300,00	825,82	
2001	INSS Pro Labore	11,00		63.886,04	
2020	IRRF Pro Labore	27,50			
SALÁRIO BASE		SALÁRIO CONTR. INSS	FAIXA IRRF	TOTAL DE VENCIMENTOS	TOTAL DE DESCONTOS
236.300,00		7.507,49	27,50	236.300,00	64.711,86
BASE CÁLC. FGTS		FGTS DO MÊS	BASE CÁLCULO IRRF	VALOR LIQUIDO	
0,00		0,00	236.300,00	171.588,14	

Demonstrativo de Pagamento de Salário					MÊS/ANO
					03/2023
EMPRESA		03.990.431/0001.30	LOCAL		
1 - FRIGORIFICO RAINHA DA PAZ LTDA		DIRETORIA			
CADASTRO - NOME	DATA ADMISSÃO - CARGO	CBO			
4526 VALDECIR BELANCON	01/09/2006 DIRETOR	123105			
CÓD.	DESCRIÇÃO	REFERÊNCIA	VENCIMENTOS	DESCONTOS	
1600	Pro-Labore	220,00	236.300,00	825,82	
2001	INSS Pro Labore	11,00		63.886,04	
2020	IRRF Pro Labore	27,50			
SALÁRIO BASE		SALÁRIO CONTR. INSS	FAIXA IRRF	TOTAL DE VENCIMENTOS	TOTAL DE DESCONTOS
236.300,00		7.507,49	27,50	236.300,00	64.711,86
BASE CÁLC. FGTS		FGTS DO MÊS	BASE CÁLCULO IRRF	VALOR LIQUIDO	
0,00		0,00	236.300,00	171.588,14	





Demonstrativo de Pagamento de Salário					MÊS/ANO
					04 / 2023
EMPRESA - FRIGORIFICO RAINHA DA PAZ LTDA CNPJ 03.990.431/0001.30 LOCAL DIRETORIA					
CADASTRO - NOME - DATA ADMISSÃO - CARGO - CBO					
13347 JOSÉ GERALDO BELANSON 01/12/2021 DIRETOR 123105					
COD.	DESCRIÇÃO	REFERÊNCIA	VENCIMENTOS	DESCONTOS	
1600	Pro-Labore	220,00	171.955,00		
2001	INSS Pro Labore	11,00		825,82	
2020	IRRF Pro Labore	27,50		48.191,16	
					
SALÁRIO BASE		SALÁRIO CONTR. INSS	FAIXA IRRF	TOTAL DE VENCIMENTOS	TOTAL DE DESCONTOS
171.955,00		7.507,49	27,50	171.955,00	47.016,98
BASE CÁLC. FGTS		FGTS DO MÊS	BASE CÁLCULO IRRF	VALOR LÍQUIDO	
0,00		0,00	171.955,00	124.938,02	

Demonstrativo de Pagamento de Salário					MÊS/ANO
					04 / 2023
EMPRESA - FRIGORIFICO RAINHA DA PAZ LTDA CNPJ 03.990.431/0001.30 LOCAL DIRETORIA					
CADASTRO - NOME - DATA ADMISSÃO - CARGO - CBO					
4344 OSMAR JOSÉ BELANCON 01/08/2000 DIRETOR 123105					
COD.	DESCRIÇÃO	REFERÊNCIA	VENCIMENTOS	DESCONTOS	
1600	Pro-Labore	220,00	200.855,00		
2001	INSS Pro Labore	11,00		825,82	
2020	IRRF Pro Labore	27,50		54.138,86	
					
SALÁRIO BASE		SALÁRIO CONTR. INSS	FAIXA IRRF	TOTAL DE VENCIMENTOS	TOTAL DE DESCONTOS
200.855,00		7.507,49	27,50	200.855,00	54.964,48
BASE CÁLC. FGTS		FGTS DO MÊS	BASE CÁLCULO IRRF	VALOR LÍQUIDO	
0,00		0,00	200.855,00	145.890,52	

Demonstrativo de Pagamento de Salário					MÊS/ANO
					04 / 2023
EMPRESA - FRIGORIFICO RAINHA DA PAZ LTDA CNPJ 03.990.431/0001.30 LOCAL DIRETORIA					
CADASTRO - NOME - DATA ADMISSÃO - CARGO - CBO					
4526 VALDECIR BELANCON 01/09/2006 DIRETOR 123105					
COD.	DESCRIÇÃO	REFERÊNCIA	VENCIMENTOS	DESCONTOS	
1600	Pro-Labore	220,00	200.855,00		
2001	INSS Pro Labore	11,00		825,82	
2020	IRRF Pro Labore	27,50		54.138,66	
					
SALÁRIO BASE		SALÁRIO CONTR. INSS	FAIXA IRRF	TOTAL DE VENCIMENTOS	TOTAL DE DESCONTOS
200.855,00		7.507,49	27,50	200.855,00	54.964,48
BASE CÁLC. FGTS		FGTS DO MÊS	BASE CÁLCULO IRRF	VALOR LÍQUIDO	
0,00		0,00	200.855,00	145.890,52	

Sendo assim, foi constatado a redução de 15% no valor total do pró-labore do mês de **janeiro/23** em relação ao de dezembro/22, que passou de R\$ 1.320.000,00 para R\$ 1.122.000,00: redução no valor de R\$ 198.000,00.

No mês de **fevereiro/23** o valor total do pró-labore foi reduzido para R\$ 952.800,00, diminuindo mais R\$ 169.200,00, equivalente a 15,08% do valor do pró-labore de janeiro/23 (R\$1.122.000,00).

No mês de **março/23** houve uma redução de 15% no valor total do pró-labore, em comparação ao de fevereiro/2023, resultando em uma redução no valor de R\$ 142.920,00.

Ainda, em **abril/23** foi verificada a redução do valor total do pró-labore para R\$ 688.398,00, equivalente a 15% do valor de março/2023, diminuindo o valor total de R\$ 121.482,00.



A **redução total** realizada nos meses de janeiro a abril/2023 monta o valor de **R\$ 631.602,00**, que equivale a **47,85%** do valor mensal anteriormente pago aos sócios administradores.

A partir do mês de **maio/2023** não foram aplicadas novas reduções aos valores pagos aos sócios administradores, sendo mantido o valor pago no mês de **abril/2023**:

Demonstrativo de Pagamento de Salário				
EMPRESA		CNPJ	LOCAL	MÊS/ANO
1 - FRIGORIFICO RAINHA DA PAZ LTDA		03.990.431/0001.30	DIRETORIA	05/2023
CADASTRO - NOME		DATA ADMISSÃO	CARGO	CBO
13347 JOSE GERALDO BELANCON		01/12/2021	DIRETOR	123105
COD.	DESCRIÇÃO	REFERÊNCIA	VENCIMENTOS	DESCONTOS
1600	Pro-Labore	220,00	<u>171.955,00</u>	
2001	INSS Pro Labore	11,00		825,82
2020	IRRF Pro Labore	27,50		46.175,56
SALÁRIO BASE		SALÁRIO CONTR. INSS	FAIXA IRRF	TOTAL DE VENCIMENTOS
171.955,00		7.507,49	27,50	171.955,00
BASE CÁLC. FGTS		FGTS DO MÊS	BASE CÁLCULO IRRF	TOTAL DE DESCONTOS
0,00		0,00	171.955,00	47.001,38
				<u>124.953,62</u>
13347 - JOSE GERALDO BELANCON				

Demonstrativo de Pagamento de Salário				
EMPRESA		CNPJ	LOCAL	MÊS/ANO
1 - FRIGORIFICO RAINHA DA PAZ LTDA		03.990.431/0001.30	DIRETORIA	05/2023
CADASTRO - NOME		DATA ADMISSÃO	CARGO	CBO
4344 OSMAR JOSE BELANCON		01/08/2000	DIRETOR	123105
COD.	DESCRIÇÃO	REFERÊNCIA	VENCIMENTOS	DESCONTOS
1600	Pro-Labore	220,00	<u>200.855,00</u>	
2001	INSS Pro Labore	11,00		825,82
2020	IRRF Pro Labore	27,50		54.123,06
SALÁRIO BASE		SALÁRIO CONTR. INSS	FAIXA IRRF	TOTAL DE VENCIMENTOS
200.855,00		7.507,49	27,50	200.855,00
BASE CÁLC. FGTS		FGTS DO MÊS	BASE CÁLCULO IRRF	TOTAL DE DESCONTOS
0,00		0,00	200.855,00	54.948,88
				<u>145.906,12</u>
4344 - OSMAR JOSE BELANCON				

Demonstrativo de Pagamento de Salário				
EMPRESA		CNPJ	LOCAL	MÊS/ANO
1 - FRIGORIFICO RAINHA DA PAZ LTDA		03.990.431/0001.30	DIRETORIA	05/2023
CADASTRO - NOME		DATA ADMISSÃO	CARGO	CBO
4526 VALDECIR BELANCON		01/09/2006	DIRETOR	123105
COD.	DESCRIÇÃO	REFERÊNCIA	VENCIMENTOS	DESCONTOS
1600	Pro-Labore	220,00	<u>200.855,00</u>	
2001	INSS Pro Labore	11,00		825,82
2020	IRRF Pro Labore	27,50		54.123,06
SALÁRIO BASE		SALÁRIO CONTR. INSS	FAIXA IRRF	TOTAL DE VENCIMENTOS
200.855,00		7.507,49	27,50	200.855,00
BASE CÁLC. FGTS		FGTS DO MÊS	BASE CÁLCULO IRRF	TOTAL DE DESCONTOS
0,00		0,00	200.855,00	54.948,88
				<u>145.906,12</u>
4526 - VALDECIR BELANCON				



## 11. Considerações Finais

Com base nos exames realizados e devidamente detalhados no presente relatório, informa serem estas as considerações necessárias até o momento, ficando à disposição para eventuais esclarecimentos.

Londrina, 11 de julho de 2023.

## 12. DOCUMENTOS VERIFICADOS

Mov. 199 – BALANÇO PATRIMONIAL e DEMONSTRATIVO DO RESULTADO DO PERÍODO referente ao período de MAIO/2023.

## 13. ADMINISTRADORA JUDICIAL

EXÍMIA ADMINISTRAÇÃO JUDICIAL E PERÍCIA LTDA | CNPJ 38.039.842/0001-20

KELLY CRISTINA BOMBONATTO | OAB/PR 24.369

ADRIANA C. C. LUCIANO KOTHE | CRC-PR 60134/O-1







**DOC**

**FRIGORIFICO RAINHA DA PAZ LTDA.  
EM RECUPERACAO JUDICIAL**

**CNPJ 03.990.431/0001-30  
NIRE 412.0439641-1**

**QUADRAGÉSIMA QUARTA  
ALTERAÇÃO DE CONTRATO SOCIAL**



**FRIGORIFICO RAINHA DA PAZ LTDA. EM RECUPERACAO JUDICIAL**  
**CNPJ 03.990.431/0001-30 - NIRE 412.0439641-1**  
**QUADRAGÉSIMA QUARTA ALTERAÇÃO DE CONTRATO SOCIAL**

---

**OSMAR JOSÉ BELANÇON**, brasileiro, casado sob o regime de separação total de bens, nascido em 22/01/1970, natural de Rolândia-PR, comerciante, residente e domiciliado na cidade de Londrina-PR, à Rua Montevideu nº 707 - Apartamento nº 1901, Gleba Palhano, CEP: 86050-020, portador da cédula de identidade Civil RG nº **5.526.491-0/SSP-PR** e C.P.F. nº **007.049.819-98**; **VALDECIR BELANÇON**, brasileiro, casado sob regime de comunhão parcial de bens, nascido em 04/08/1974, natural de Rolândia-PR, comerciante, residente e domiciliado na cidade Londrina-PR, à Rua Montevideu nº 707 - Apartamento nº 3302, Gleba Palhano, CEP: 86050-020, portador da Cédula de Identidade Civil RG nº **6.579.611-2/SSP-PR** e C.P.F nº **023.219.689-31**; e **JOSÉ GERALDO BELANSON**, brasileiro, casado sob o regime de comunhão universal de bens, nascido em 13/11/1961, natural de Rolândia-PR, comerciante, residente e domiciliado na cidade de Ibiporã/PR, na Rua Narciso Benati, nº 399, Jardim Boa Vista I, CEP: 86200-000, portador da Cédula de Identidade RG nº **3.686.426-5 SSP/PR** e CPF sob o nº **820.700.089-91**, únicos sócios componentes da empresa denominada: **FRIGORIFICO RAINHA DA PAZ LTDA. EM RECUPERACAO JUDICIAL**, com sede e foro na cidade de Ibiporã, Paraná, na Rodovia Ibiporã / Sertanópolis, S/Nº, KM 02, Zona rural, CEP: 86200-000, com seu contrato social devidamente registrado e arquivado, na Junta Comercial do Paraná sob o nº **20224807889** em 28/07/2022, resolvem alterar pela Quadragésima Quarta vez o seu contrato social de acordo com as cláusulas e condições seguintes:

**CLÁUSULA PRIMEIRA:** Fica por este instrumento alterada a Cláusula Oitava, em seu Endereço e atividades, do Contrato Social Consolidado na 43ª Alteração Contratual, que passará a vigorar com a seguinte redação:

**CLÁUSULA OITAVA:** Filial à Estrada Papanduvinhas nº 4.950, Sala Filial 05, Águas Claras, CEP: 83450-000, na cidade de Bocaiúva do Sul, Estado do Paraná, inscrita no C.N.P.J. sob o nº 03.990.431/0005-64, NIRE 419.0094257-0, tem como Ramo de Atividade: Comércio varejista de carnes – açougues (CNAE 47.22-9-01) Atividades Secundárias: Comércio atacadista de carnes bovinas e suínas e derivados (CNAE 46.34-6-01) e Serviços combinados de escritório e apoio administrativo (CNAE 82.11-3-00).

**CLÁUSULA SEGUNDA:** Fica por este instrumento alteradas as seguintes Cláusulas, em suas atividades, do Contrato Social Consolidado na 43ª Alteração Contratual, que passará a vigorar com a seguinte redação:



**FRIGORIFICO RAINHA DA PAZ LTDA. EM RECUPERAÇÃO JUDICIAL**  
**CNPJ 03.990.431/0001-30 - NIRE 412.0439641-1**  
**QUADRAGÉSIMA QUARTA ALTERAÇÃO DE CONTRATO SOCIAL**

---

**CLÁUSULA SEGUNDA:** O objeto da sociedade será Frigorífico - abate de suínos (CNAE 10.12-1-03); Criação de suínos (CNAE 01.54-7-00); Fabricação de produtos de carne (CNAE 10.13-9-01); Preparação de subprodutos do abate (CNAE 10.13-9-02); Fabricação de óleos vegetais em bruto, exceto óleo de milho (CNAE 10.41-4-00); Fabricação de alimentos para animais (CNAE 10.66-0-00); Moagem e fabricação de produtos de origem vegetal não especificados anteriormente (CNAE 10.69-4-00); Comércio atacadista de soja (CNAE 46.22-2-00); Comércio atacadista de animais vivos (CNAE 46.23-1-01); Comércio atacadista de couros, lãs, peles e outros subprodutos não-comestíveis de origem animal (CNAE 46.23-1-02); Comércio atacadista de matérias-primas agrícolas não especificadas anteriormente (CNAE 46.23-1-99); Comércio atacadista de cereais e leguminosas beneficiados (CNAE 46.32-0-01); Comércio atacadista de carnes bovinas e suínas e derivados (CNAE 46.34-6-01); Comércio atacadista de óleos e gorduras (CNAE 46.37-1-03); Comércio atacadista especializado em outros produtos alimentícios não especificados anteriormente (CNAE 46.37-1-99); Comércio atacadista de medicamentos e drogas de uso veterinário (CNAE 46.44-3-02); Comércio atacadista de mercadorias em geral, sem predominância de alimentos ou de insumos agropecuários (CNAE 46.93-1-00); Comércio varejista de carnes – açougues (CNAE 47.22-9-01) e Serviços combinados de escritório e apoio administrativo (CNAE 82.11-3-00).

**CLÁUSULA QUINTA:** Matriz à Rodovia Iporã/Sertanópolis, S/N, KM 02, Zona rural, CEP: 86200-000, Iporã, Estado do Paraná, tem como Ramo de Atividade: Frigorífico - abate de suínos (CNAE 10.12-1-03) Atividades Secundárias: Criação de suínos (CNAE 01.54-7-00); Fabricação de produtos de carne (CNAE 10.13-9-01); Preparação de subprodutos do abate (CNAE 10.13-9-02); Fabricação de óleos vegetais em bruto, exceto óleo de milho (CNAE 10.41-4-00); Fabricação de alimentos para animais (CNAE 10.66-0-00); Moagem e fabricação de produtos de origem vegetal não especificados anteriormente (CNAE 10.69-4-00); Comércio atacadista de soja (CNAE 46.22-2-00); Comércio atacadista de animais vivos (CNAE 46.23-1-01); Comércio atacadista de couros, lãs, peles e outros subprodutos não-comestíveis de origem animal (CNAE 46.23-1-02); Comércio atacadista de matérias-primas agrícolas não especificadas anteriormente (CNAE 46.23-1-99); Comércio atacadista de cereais e leguminosas beneficiados (CNAE 46.32-0-01); Comércio atacadista de carnes bovinas e suínas e derivados (CNAE 46.34-6-01); Comércio atacadista de óleos e gorduras (CNAE 46.37-1-03); Comércio atacadista especializado em outros produtos alimentícios não especificados anteriormente (CNAE 46.37-1-99); Comércio atacadista de medicamentos e drogas de uso veterinário (CNAE 46.44-3-02); Comércio atacadista de mercadorias em geral, sem predominância de alimentos ou de insumos agropecuários (CNAE 46.93-1-00); Comércio varejista de carnes – açougues (CNAE 47.22-9-01) e Serviços combinados de escritório e apoio administrativo (CNAE 82.11-3-00).

**CLÁUSULA SEXTA:** Filial à Rua Narciso Benati, nº 127, Parque Castelo Branco, CEP:



**FRIGORIFICO RAINHA DA PAZ LTDA. EM RECUPERAÇÃO JUDICIAL**  
**CNPJ 03.990.431/0001-30 - NIRE 412.0439641-1**  
**QUADRAGÉSIMA QUARTA ALTERAÇÃO DE CONTRATO SOCIAL**

---

86.200-000, Ibiporã, Estado do Paraná, inscrita no C.N.P.J. sob o nº 03.990.431/0003-00, NIRE 419.0086208-8, tem como Ramo de Atividade: Serviços combinados de escritório e apoio administrativo (CNAE 82.11-3-00) Atividades Secundárias: Frigorífico - abate de suínos (CNAE 10.12-1-03) e Comércio atacadista de carnes bovinas e suínas e derivados (CNAE 46.34-6-01).

**CLÁUSULA NONA:** Filial à Avenida Governador Adolfo Konder, 2101, Sala 05, Bairro Cidade Nova, CEP: 88308-005, Itajaí, Estado de Santa Catarina, inscrita no C.N.P.J. sob o nº 03.990.431/0007-26, NIRE 429.0090721-0, tem como Ramo de Atividade: Comércio atacadista de carnes bovinas e suínas e derivados (CNAE 46.34-6-01) Atividades Secundárias: Fabricação de óleos vegetais em bruto, exceto óleo de milho (CNAE 10.41-4-00); Comércio atacadista de soja (CNAE 46.22-2-00); Comércio atacadista de animais vivos (CNAE 46.23-1-01); Comércio atacadista de couros, lãs, peles e outros subprodutos não-comestíveis de origem animal (CNAE 46.23-1-02); Comércio atacadista de matérias-primas agrícolas não especificadas anteriormente (CNAE 46.23-1-99); Comércio atacadista de cereais e leguminosas beneficiados (CNAE 46.32-0-01); Comércio atacadista de óleos e gorduras (CNAE 46.37-1-03); Comércio atacadista especializado em outros produtos alimentícios não especificados anteriormente (CNAE 46.37-1-99); Comércio atacadista de mercadorias em geral, sem predominância de alimentos ou de insumos agropecuários (CNAE 46.93-1-00); Comércio varejista de carnes - açougues (CNAE 47.22-9-01) e Serviços combinados de escritório e apoio administrativo (CNAE 82.11-3-00).

**CLÁUSULA DÉCIMA:** Filial à Rodovia Ibiporã/Sertanópolis, s/nº, Sala filial 08, Zona Rural, CEP: 86.200-000, Ibiporã, Estado do Paraná, inscrita no C.N.P.J. sob o nº 03.990.431/0008-07, NIRE 419.0134522-2, tem como Ramo de Atividade: Comércio atacadista de carnes bovinas e suínas e derivados (CNAE 46.34-6-01) Atividades Secundárias: Comércio varejista de carnes - açougues (CNAE 47.22-9-01); Serviços combinados de escritório e apoio administrativo (CNAE 82.11-3-00).

**CLÁUSULA DÉCIMA PRIMEIRA:** Filial à Avenida Parigot de Souza, nº 2429, Sala 02, Centro, CEP: 85904-270, cidade de Toledo, Estado do Paraná, inscrita no C.N.P.J. sob o nº 03.990.431/0009-98, NIRE 419.0163805-0, tem como Ramo de Atividade: Serviços combinados de escritório e apoio administrativo (CNAE 82.11-3-00) Atividades Secundárias: Fabricação de óleos vegetais em bruto, exceto óleo de milho (CNAE 10.41-4-00); Comércio atacadista de soja (CNAE 46.22-2-00); Comércio atacadista de animais vivos (CNAE 46.23-1-01); Comércio atacadista de matérias-primas agrícolas não especificadas anteriormente (CNAE 46.23-1-99); Comércio atacadista de cereais e leguminosas beneficiados (CNAE 46.32-0-01); Comércio atacadista de óleos e gorduras (CNAE 46.37-1-03); Comércio atacadista especializado em outros produtos alimentícios não especificados anteriormente (CNAE 46.37-1-99); Comércio atacadista de



**FRIGORIFICO RAINHA DA PAZ LTDA. EM RECUPERAÇÃO JUDICIAL**  
**CNPJ 03.990.431/0001-30 - NIRE 412.0439641-1**  
**QUADRAGÉSIMA QUARTA ALTERAÇÃO DE CONTRATO SOCIAL**

---

medicamentos e drogas de uso veterinário (CNAE 46.44-3-02) e Comércio atacadista de mercadorias em geral, sem predominância de alimentos ou de insumos agropecuários (CNAE 46.93-1-00).

**CLÁUSULA DÉCIMA QUINTA:** Filial à Avenida Madre Leônia Milito nº 1377, Sala nº 10 B - Sala da RPF, Jardim Bela Suíça, CEP: 86050-270, Londrina, Estado do Paraná, inscrita no C.N.P.J. sob o nº 03.990.431/0013-74, NIRE 419.0208076-1, tem como Ramo de Atividade: Serviços combinados de escritório e apoio administrativo (CNAE 82.11-3-00) Atividades Secundárias: Comércio varejista de carnes – açougues (CNAE 47.22-9-01).

**CLÁUSULA DÉCIMA SEXTA:** Filial à Rodovia Ibiporã/Sertanópolis, S/N, Km 02, Fábrica de Banha e Graxaria, Zona Rural, CEP: 86.200-000, Ibiporã, Estado do Paraná, inscrita no C.N.P.J. sob o nº 03.990.431/0014-55, NIRE 419.0208075-3, tem como Ramo de Atividade: Preparação de subprodutos do abate (CNAE 10.13-9-02) Atividades Secundárias: Moagem e fabricação de produtos de origem vegetal não especificados anteriormente (CNAE 10.69-4-00); Comércio atacadista de couros, lãs, peles e outros subprodutos não-comestíveis de origem animal (CNAE 46.23-1-02); Comércio atacadista de matérias-primas agrícolas não especificadas anteriormente (CNAE 46.23-1-99); Comércio atacadista de óleos e gorduras (CNAE 46.37-1-03); Comércio atacadista especializado em outros produtos alimentícios não especificados anteriormente (CNAE 46.37-1-99); Comércio atacadista de mercadorias em geral, sem predominância de alimentos ou de insumos agropecuários (CNAE 46.93-1-00); e Serviços combinados de escritório e apoio administrativo (CNAE 82.11-3-00).

**CLÁUSULA DÉCIMA SÉTIMA:** Filial à Avenida Brasil nº 1059, Sala RPF, Pacaembu, CEP: 85816-302, cidade de Cascavel, Estado do Paraná, inscrita no C.N.P.J. sob o nº 03.990.431/0015-36, NIRE 419.0208078-8, tem como Ramo de Atividade: Fabricação de óleos vegetais em bruto, exceto óleo de milho (CNAE 10.41-4-00) Atividades Secundárias: Moagem e fabricação de produtos de origem vegetal não especificados anteriormente (CNAE 10.69-4-00); Comércio atacadista de soja (CNAE 46.22-2-00); Comércio atacadista de matérias-primas agrícolas não especificadas anteriormente (CNAE 46.23-1-99); Comércio atacadista de cereais e leguminosas beneficiados (CNAE 46.32-0-01); Comércio atacadista de óleos e gorduras (CNAE 46.37-1-03); Comércio atacadista especializado em outros produtos alimentícios não especificados anteriormente (CNAE 46.37-1-99); Comércio atacadista de mercadorias em geral, sem predominância de alimentos ou de insumos agropecuários (CNAE 46.93-1-00) e Serviços combinados de escritório e apoio administrativo (CNAE 82.11-3-00).

**CLÁUSULA DÉCIMA OITAVA:** Filial à Avenida Parigot de Souza nº 2429, Sala 02 - Integração, Centro, CEP: 85904-270, cidade de Toledo, Estado do Paraná, inscrita no C.N.P.J. sob o nº 03.990.431/0016-17, NIRE 419.0208077-0, tem como Ramo de



**FRIGORIFICO RAINHA DA PAZ LTDA. EM RECUPERAÇÃO JUDICIAL**  
**CNPJ 03.990.431/0001-30 - NIRE 412.0439641-1**  
**QUADRAGÉSIMA QUARTA ALTERAÇÃO DE CONTRATO SOCIAL**

---

Atividade: Criação de suínos (CNAE 01.54-7-00) Atividades Secundárias: Fabricação de alimentos para animais (CNAE 10.66-0-00); Moagem e fabricação de produtos de origem vegetal não especificados anteriormente (CNAE 10.69-4-00); Comércio atacadista de animais vivos (CNAE 46.23-1-01); Comércio atacadista de matérias-primas agrícolas não especificadas anteriormente (CNAE 46.23-1-99); Comércio atacadista especializado em outros produtos alimentícios não especificados anteriormente (CNAE 46.37-1-99); Comércio atacadista de medicamentos e drogas de uso veterinário (CNAE 46.44-3-02); Comércio atacadista de mercadorias em geral, sem predominância de alimentos ou de insumos agropecuários (CNAE 46.93-1-00); e Serviços combinados de escritório e apoio administrativo (CNAE 82.11-3-00).

**CLÁUSULA TERCEIRA - DA CONSOLIDAÇÃO:** Convencionam os sócios, ainda, CONSOLIDAR o CONTRATO SOCIAL da Sociedade, tornando sem efeito, a partir desta data, as cláusulas e condições contidas no contrato primitivo que passa a ter a seguinte redação:

**CONTRATO SOCIAL CONSOLIDADO**  
**FRIGORIFICO RAINHA DA PAZ LTDA. EM RECUPERAÇÃO JUDICIAL**  
**CNPJ N.º 03.990.431/0001-30**  
**NIRE 412.0439641-1**

**OSMAR JOSÉ BELANÇON**, brasileiro, casado sob o regime de separação total de bens, nascido em 22/01/1970, natural de Rolândia-PR, comerciante, residente e domiciliado na cidade de Londrina-PR, à Rua Montevideu nº 707 - Apartamento nº 1901, Gleba Palhano, CEP: 86050-020, portador da cédula de identidade Civil RG nº **5.526.491-0/SSP-PR** e C.P.F. nº **007.049.819-98**; **VALDECIR BELANÇON**, brasileiro, casado sob regime de comunhão parcial de bens, nascido em 04/08/1974, natural Rolândia-PR, comerciante, residente e domiciliado na cidade Londrina-PR, à Rua Montevideu nº 707 - Apartamento nº 3302, Gleba Palhano, CEP: 86050-020, portador da Cédula de Identidade Civil RG nº **6.579.611-2/SSP-PR** e C.P.F nº **023.219.689-31**; e **JOSÉ GERALDO BELANSON**, brasileiro, casado sob o regime de comunhão universal de bens, nascido em 13/11/1961, natural de Rolândia-PR, comerciante, residente e domiciliado na cidade de Ibiporã/PR, na Rua Narciso Benati, nº 399, Jardim Boa Vista I, CEP: 86200-000, portador da Cédula de Identidade RG nº **3.686.426-5 SSP/PR** e CPF sob o nº **820.700.089-91**, únicos sócios componentes da empresa denominada: **FRIGORIFICO RAINHA DA PAZ LTDA.**, com sede e foro na cidade de Ibiporã, Paraná, na Rodovia Ibiporã / Sertanópolis, S/Nº, KM 02, Zona rural, CEP: 86200-000, com seu contrato social devidamente registrado e arquivado, na Junta Comercial do Paraná sob nº **412.0439641-1** em 15/08/2000, e Quadragésima Terceira alteração registrada sob o nº **20224807889** em 26/07/2022.



**FRIGORIFICO RAINHA DA PAZ LTDA. EM RECUPERACAO JUDICIAL**  
**CNPJ 03.990.431/0001-30 - NIRE 412.0439641-1**  
**QUADRAGÉSIMA QUARTA ALTERAÇÃO DE CONTRATO SOCIAL**

---

**CLÁUSULA PRIMEIRA:** A sociedade se denomina "**FRIGORÍFICO RAINHA DA PAZ LTDA. EM RECUPERACAO JUDICIAL**", tendo sua sede na **Rodovia Ibiporã / Sertanópolis, S/Nº, KM 02, Zona rural, CEP: 86200-000, Ibiporã/PR**, sendo constituída por prazo indeterminado de duração, iniciando-se suas atividades em **01 de Agosto de 2000**.

**CLÁUSULA SEGUNDA:** O objeto da sociedade será Frigorífico - abate de suínos (CNAE 10.12-1-03); Criação de suínos (CNAE 01.54-7-00); Fabricação de produtos de carne (CNAE 10.13-9-01); Preparação de subprodutos do abate (CNAE 10.13-9-02); Fabricação de óleos vegetais em bruto, exceto óleo de milho (CNAE 10.41-4-00); Fabricação de alimentos para animais (CNAE 10.66-0-00); Moagem e fabricação de produtos de origem vegetal não especificados anteriormente (CNAE 10.69-4-00); Comércio atacadista de soja (CNAE 46.22-2-00); Comércio atacadista de animais vivos (CNAE 46.23-1-01); Comércio atacadista de couros, lãs, peles e outros subprodutos não-comestíveis de origem animal (CNAE 46.23-1-02); Comércio atacadista de matérias-primas agrícolas não especificadas anteriormente (CNAE 46.23-1-99); Comércio atacadista de cereais e leguminosas beneficiados (CNAE 46.32-0-01); Comércio atacadista de carnes bovinas e suínas e derivados (CNAE 46.34-6-01); Comércio atacadista de óleos e gorduras (CNAE 46.37-1-03); Comércio atacadista especializado em outros produtos alimentícios não especificados anteriormente (CNAE 46.37-1-99); Comércio atacadista de medicamentos e drogas de uso veterinário (CNAE 46.44-3-02); Comércio atacadista de mercadorias em geral, sem predominância de alimentos ou de insumos agropecuários (CNAE 46.93-1-00); Comércio varejista de carnes – açougues (CNAE 47.22-9-01) e Serviços combinados de escritório e apoio administrativo (CNAE 82.11-3-00).

**CLÁUSULA TERCEIRA:** O capital da sociedade é de R\$ 1.000.000,00 (um milhão de reais), representada por 1.000.000 (um milhão) de quotas no valor nominal de R\$ 1,00 (um real) cada uma totalmente integralizadas em moeda corrente nacional, distribuída entre os sócios da seguinte forma:

- a) Ao sócio **OSMAR JOSÉ BELANÇON** 350.000 (trezentos e cinquenta mil) quotas, no valor de R\$ 350.000,00 (trezentos e cinquenta mil reais), representativos de 35% (trinta e cinco por cento) do capital social;
- b) Ao sócio **VALDEÇIR BELANÇON** 350.000 (trezentos e cinquenta mil) quotas, no valor de R\$ 350.000,00 (trezentos e cinquenta mil reais), representativos de 35% (trinta e cinco por cento) do capital social; e
- c) Ao sócio **JOSÉ GERALDO BELANSON** 300.000 (trezentas mil) quotas, no valor de R\$ 300.000,00 (trezentos mil reais), representativos de 30% (trinta por cento) do capital social.



**FRIGORIFICO RAINHA DA PAZ LTDA. EM RECUPERAÇÃO JUDICIAL**  
**CNPJ 03.990.431/0001-30 - NIRE 412.0439641-1**  
**QUADRAGÉSIMA QUARTA ALTERAÇÃO DE CONTRATO SOCIAL**

---

**PARÁGRAFO PRIMEIRO:** A responsabilidade de cada sócio é restrita ao valor de suas quotas, mas todos respondem solidariamente pela integralização do capital social.

**PARÁGRAFO SEGUNDO:** A participação de cada sócio nos lucros e nas perdas será proporcional à quantidade de quotas que possuírem na sociedade.

**CLÁUSULA QUARTA:** A administração da sociedade será exercida pelo sócio **OSMAR JOSÉ BELANÇON** ao qual compete a representação ativa e passiva, judicial e extrajudicial da sociedade, sendo-lhe vedado atuar em operações ou negócios estranhos ao objeto social, em especial prestar avais, endossos, fianças ou caução de favor. É dispensada a caução de administração.

**PARÁGRAFO ÚNICO:** Fica estabelecido que a destituição do administrador será feita por votos que representem a maioria absoluta do capital social.

**CLÁUSULA QUINTA:** Matriz à Rodovia Iporã/Sertãoópolis, S/N, KM 02, Zona rural, CEP: 86200-000, Iporã, Estado do Paraná, tem como Ramo de Atividade: Frigorífico - abate de suínos (CNAE 10.12-1-03) Atividades Secundárias: Criação de suínos (CNAE 01.54-7-00); Fabricação de produtos de carne (CNAE 10.13-9-01); Preparação de subprodutos do abate (CNAE 10.13-9-02); Fabricação de óleos vegetais em bruto, exceto óleo de milho (CNAE 10.41-4-00); Fabricação de alimentos para animais (CNAE 10.66-0-00); Moagem e fabricação de produtos de origem vegetal não especificados anteriormente (CNAE 10.69-4-00); Comércio atacadista de soja (CNAE 46.22-2-00); Comércio atacadista de animais vivos (CNAE 46.23-1-01); Comércio atacadista de couros, lãs, peles e outros subprodutos não-comestíveis de origem animal (CNAE 46.23-1-02); Comércio atacadista de matérias-primas agrícolas não especificadas anteriormente (CNAE 46.23-1-99); Comércio atacadista de cereais e leguminosas beneficiados (CNAE 46.32-0-01); Comércio atacadista de carnes bovinas e suínas e derivados (CNAE 46.34-6-01); Comércio atacadista de óleos e gorduras (CNAE 46.37-1-03); Comércio atacadista especializado em outros produtos alimentícios não especificados anteriormente (CNAE 46.37-1-99); Comércio atacadista de medicamentos e drogas de uso veterinário (CNAE 46.44-3-02); Comércio atacadista de mercadorias em geral, sem predominância de alimentos ou de insumos agropecuários (CNAE 46.93-1-00); Comércio varejista de carnes – açougues (CNAE 47.22-9-01) e Serviços combinados de escritório e apoio administrativo (CNAE 82.11-3-00).

**CLÁUSULA SEXTA:** Filial à Rua Narciso Benati, nº 127, Parque Castelo Branco, CEP: 86.200-000, Iporã, Estado do Paraná, inscrita no C.N.P.J. sob o nº 03.990.431/0003-00, NIRE 419.0086208-8, tem como Ramo de Atividade: Serviços combinados de escritório e apoio administrativo (CNAE 82.11-3-00) Atividades Secundárias: Frigorífico - abate de suínos (CNAE 10.12-1-03) e Comércio atacadista de carnes bovinas e suínas e derivados (CNAE 46.34-6-01).





**FRIGORIFICO RAINHA DA PAZ LTDA. EM RECUPERAÇÃO JUDICIAL**  
**CNPJ 03.990.431/0001-30 - NIRE 412.0439641-1**  
**QUADRAGÉSIMA QUARTA ALTERAÇÃO DE CONTRATO SOCIAL**

---

**CLÁUSULA SÉTIMA:** Filial à Avenida Madre Leônia Milito nº 1377, Sala nº 1007, Jardim Bela Suíça, CEP: 86050-270, Londrina, Estado do Paraná, inscrita no C.N.P.J. sob o nº 03.990.431/0004-83, NIRE 419.0094256-1, tem como Ramo de Atividade: Serviços combinados de escritório e apoio administrativo (CNAE 82.11-3-00).

**CLÁUSULA OITAVA:** Filial à Estrada Papanduvinhas nº 4.950, Sala Filial 05, Águas Claras, CEP: 83450-000, na cidade de Bocaiúva do Sul, Estado do Paraná, inscrita no C.N.P.J. sob o nº 03.990.431/0005-64, NIRE 419.0094257-0, tem como Ramo de Atividade: Comércio varejista de carnes – açougues (CNAE 47.22-9-01) Atividades Secundárias: Comércio atacadista de carnes bovinas e suínas e derivados (CNAE 46.34-6-01) e Serviços combinados de escritório e apoio administrativo (CNAE 82.11-3-00).

**CLÁUSULA NONA:** Filial à Avenida Governador Adolfo Konder, 2101, Sala 05, Bairro Cidade Nova, CEP: 88308-005, Itajaí, Estado de Santa Catarina, inscrita no C.N.P.J. sob o nº 03.990.431/0007-26, NIRE 429.0090721-0, tem como Ramo de Atividade: Comércio atacadista de carnes bovinas e suínas e derivados (CNAE 46.34-6-01) Atividades Secundárias: Fabricação de óleos vegetais em bruto, exceto óleo de milho (CNAE 10.41-4-00); Comércio atacadista de soja (CNAE 46.22-2-00); Comércio atacadista de animais vivos (CNAE 46.23-1-01); Comércio atacadista de couros, lãs, peles e outros subprodutos não-comestíveis de origem animal (CNAE 46.23-1-02); Comércio atacadista de matérias-primas agrícolas não especificadas anteriormente (CNAE 46.23-1-99); Comércio atacadista de cereais e leguminosas beneficiados (CNAE 46.32-0-01); Comércio atacadista de óleos e gorduras (CNAE 46.37-1-03); Comércio atacadista especializado em outros produtos alimentícios não especificados anteriormente (CNAE 46.37-1-99); Comércio atacadista de mercadorias em geral, sem predominância de alimentos ou de insumos agropecuários (CNAE 46.93-1-00); Comércio varejista de carnes - açougues (CNAE 47.22-9-01) e Serviços combinados de escritório e apoio administrativo (CNAE 82.11-3-00).

**CLÁUSULA DÉCIMA:** Filial à Rodovia Ibiporã/Sertanópolis, s/nº, Sala filial 08, Zona Rural, CEP: 86.200-000, Ibiporã, Estado do Paraná, inscrita no C.N.P.J. sob o nº 03.990.431/0008-07, NIRE 419.0134522-2, tem como Ramo de Atividade: Comércio atacadista de carnes bovinas e suínas e derivados (CNAE 46.34-6-01) Atividades Secundárias: Comércio varejista de carnes - açougues (CNAE 47.22-9-01); Serviços combinados de escritório e apoio administrativo (CNAE 82.11-3-00).

**CLÁUSULA DÉCIMA PRIMEIRA:** Filial à Avenida Parigot de Souza, nº 2429, Sala 02, Centro, CEP: 85904-270, cidade de Toledo, Estado do Paraná, inscrita no C.N.P.J. sob o nº 03.990.431/0009-98, NIRE 419.0163805-0, tem como Ramo de Atividade: Serviços combinados de escritório e apoio administrativo (CNAE 82.11-3-00) Atividades Secundárias: Fabricação de óleos vegetais em bruto, exceto óleo de milho (CNAE 10.41-



**FRIGORIFICO RAINHA DA PAZ LTDA. EM RECUPERAÇÃO JUDICIAL**  
**CNPJ 03.990.431/0001-30 - NIRE 412.0439641-1**  
**QUADRAGÉSIMA QUARTA ALTERAÇÃO DE CONTRATO SOCIAL**

---

4-00); Comércio atacadista de soja (CNAE 46.22-2-00); Comércio atacadista de animais vivos (CNAE 46.23-1-01); Comércio atacadista de matérias-primas agrícolas não especificadas anteriormente (CNAE 46.23-1-99); Comércio atacadista de cereais e leguminosas beneficiados (CNAE 46.32-0-01); Comércio atacadista de óleos e gorduras (CNAE 46.37-1-03); Comércio atacadista especializado em outros produtos alimentícios não especificados anteriormente (CNAE 46.37-1-99); Comércio atacadista de medicamentos e drogas de uso veterinário (CNAE 46.44-3-02) e Comércio atacadista de mercadorias em geral, sem predominância de alimentos ou de insumos agropecuários (CNAE 46.93-1-00).

**CLÁUSULA DÉCIMA SEGUNDA:** Filial ao Recanto Municipal — Lote 14-A Perímetro B Fazenda Britânia, S/Nº, Lote 14-A, Zona Rural, CEP 85900-970, na cidade de Toledo, Estado do Paraná, inscrita no C.N.P.J. sob o nº 03.990.431/0010-21, NIRE 41901643266, tem como Ramo de Atividade: Criação de suínos (CNAE 01.54-7-00) Atividades Secundárias: Comércio atacadista de animais vivos (CNAE 46.23-1-01); Comércio atacadista especializado em outros produtos alimentícios não especificados anteriormente (CNAE 46.37-1-99); Comércio atacadista de medicamentos e drogas de uso veterinário (CNAE 46.44-3-02); Comércio atacadista de mercadorias em geral, sem predominância de alimentos ou de insumos agropecuários (CNAE 46.93-1-00); e Serviços combinados de escritório e apoio administrativo (CNAE 82.11-3-00).

**CLÁUSULA DÉCIMA TECEIRA:** Filial à Rodovia OT 0600 - S/Nº, Distrito de Xaxim, CEP 85927-600, na cidade de Toledo, Estado do Paraná, inscrita no C.N.P.J. sob o nº 03.990.431/0011-02, NIRE 41901652869, tem como Ramo de Atividade: Criação de suínos (CNAE 01.54-7-00) Atividades Secundárias: Comércio atacadista de animais vivos (CNAE 46.23-1-01); Comércio atacadista de matérias-primas agrícolas não especificadas anteriormente (CNAE 46.23-1-99); Comércio atacadista especializado em outros produtos alimentícios não especificados anteriormente (CNAE 46.37-1-99); Comércio atacadista de medicamentos e drogas de uso veterinário (CNAE 46.44-3-02); Comércio atacadista de mercadorias em geral, sem predominância de alimentos ou de insumos agropecuários (CNAE 46.93-1-00); e Serviços combinados de escritório e apoio administrativo (CNAE 82.11-3-00).

**CLÁUSULA DÉCIMA QUARTA:** Filial à Estrada Papanduvinhas nº 4.950, Águas Claras, CEP: 83450-000, na cidade de Bocaiúva do Sul, Estado do Paraná, inscrita no C.N.P.J. sob o nº 03.990.431/0012-93, NIRE 41901688324, tem como Ramo de Atividade: Frigorífico - abate de suínos (CNAE 10.12-1-03); Atividades Secundárias: Fabricação de produtos de carne (CNAE 10.13-9-01); Preparação de subprodutos do abate (CNAE 10.13-9-02); Comércio atacadista de animais vivos (CNAE 46.23-1-01); Comércio atacadista de couros, lãs, peles e outros subprodutos não-comestíveis de origem animal (CNAE 46.23-1-02); Comércio atacadista de matérias-primas agrícolas não especificadas



**FRIGORIFICO RAINHA DA PAZ LTDA. EM RECUPERAÇÃO JUDICIAL**  
**CNPJ 03.990.431/0001-30 - NIRE 412.0439641-1**  
**QUADRAGÉSIMA QUARTA ALTERAÇÃO DE CONTRATO SOCIAL**

---

anteriormente (CNAE 46.23-1-99); Comércio atacadista de carnes bovinas e suínas e derivados (CNAE 46.34-6-01); Comércio atacadista especializado em outros produtos alimentícios não especificados anteriormente (CNAE 46.37-1-99); Comércio atacadista de mercadorias em geral, sem predominância de alimentos ou de insumos agropecuários (CNAE 46.93-1-00); Comércio varejista de carnes – açougues (CNAE 47.22-9-01); e Serviços combinados de escritório e apoio administrativo (CNAE 82.11-3-00).

**CLÁUSULA DÉCIMA QUINTA:** Filial à Avenida Madre Leônia Milito nº 1377, Sala nº 10 B - Sala da RPF, Jardim Bela Suíça, CEP: 86050-270, Londrina, Estado do Paraná, inscrita no C.N.P.J. sob o nº 03.990.431/0013-74, NIRE 419.0208076-1, tem como Ramo de Atividade: Serviços combinados de escritório e apoio administrativo (CNAE 82.11-3-00) Atividades Secundárias: Comércio varejista de carnes – açougues (CNAE 47.22-9-01).

**CLÁUSULA DÉCIMA SEXTA:** Filial à Rodovia Ibiporã/Sertanópolis, S/N, Km 02, Fábrica de Banha e Graxaria, Zona Rural, CEP: 86.200-000, Ibiporã, Estado do Paraná, inscrita no C.N.P.J. sob o nº 03.990.431/0014-55, NIRE 419.0208075-3, tem como Ramo de Atividade: Preparação de subprodutos do abate (CNAE 10.13-9-02) Atividades Secundárias: Moagem e fabricação de produtos de origem vegetal não especificados anteriormente (CNAE 10.69-4-00); Comércio atacadista de couros, lãs, peles e outros subprodutos não-comestíveis de origem animal (CNAE 46.23-1-02); Comércio atacadista de matérias-primas agrícolas não especificadas anteriormente (CNAE 46.23-1-99); Comércio atacadista de óleos e gorduras (CNAE 46.37-1-03); Comércio atacadista especializado em outros produtos alimentícios não especificados anteriormente (CNAE 46.37-1-99); Comércio atacadista de mercadorias em geral, sem predominância de alimentos ou de insumos agropecuários (CNAE 46.93-1-00); e Serviços combinados de escritório e apoio administrativo (CNAE 82.11-3-00).

**CLÁUSULA DÉCIMA SÉTIMA:** Filial à Avenida Brasil nº 1059, Sala RPF, Pacaembu, CEP: 85816-302, cidade de Cascavel, Estado do Paraná, inscrita no C.N.P.J. sob o nº 03.990.431/0015-36, NIRE 419.0208078-8, tem como Ramo de Atividade: Fabricação de óleos vegetais em bruto, exceto óleo de milho (CNAE 10.41-4-00) Atividades Secundárias: Moagem e fabricação de produtos de origem vegetal não especificados anteriormente (CNAE 10.69-4-00); Comércio atacadista de soja (CNAE 46.22-2-00); Comércio atacadista de matérias-primas agrícolas não especificadas anteriormente (CNAE 46.23-1-99); Comércio atacadista de cereais e leguminosas beneficiados (CNAE 46.32-0-01); Comércio atacadista de óleos e gorduras (CNAE 46.37-1-03); Comércio atacadista especializado em outros produtos alimentícios não especificados anteriormente (CNAE 46.37-1-99); Comércio atacadista de mercadorias em geral, sem predominância de alimentos ou de insumos agropecuários (CNAE 46.93-1-00) e Serviços combinados de escritório e apoio administrativo (CNAE 82.11-3-00).



**FRIGORIFICO RAINHA DA PAZ LTDA. EM RECUPERAÇÃO JUDICIAL**  
**CNPJ 03.990.431/0001-30 - NIRE 412.0439641-1**  
**QUADRAGÉSIMA QUARTA ALTERAÇÃO DE CONTRATO SOCIAL**

---

**CLÁUSULA DÉCIMA OITAVA:** Filial à Avenida Parigot de Souza nº 2429, Sala 02 - Integração, Centro, CEP: 85904-270, cidade de Toledo, Estado do Paraná, inscrita no C.N.P.J. sob o nº 03.990.431/0016-17, NIRE 419.0208077-0, tem como Ramo de Atividade: Criação de suínos (CNAE 01.54-7-00) Atividades Secundárias: Fabricação de alimentos para animais (CNAE 10.66-0-00); Moagem e fabricação de produtos de origem vegetal não especificados anteriormente (CNAE 10.69-4-00); Comércio atacadista de animais vivos (CNAE 46.23-1-01); Comércio atacadista de matérias-primas agrícolas não especificadas anteriormente (CNAE 46.23-1-99); Comércio atacadista especializado em outros produtos alimentícios não especificados anteriormente (CNAE 46.37-1-99); Comércio atacadista de medicamentos e drogas de uso veterinário (CNAE 46.44-3-02); Comércio atacadista de mercadorias em geral, sem predominância de alimentos ou de insumos agropecuários (CNAE 46.93-1-00); e Serviços combinados de escritório e apoio administrativo (CNAE 82.11-3-00).

**CLÁUSULA DÉCIMA NONA:** O administrador declara, sob as penas da Lei, de que não está impedido de exercer a administração da sociedade, por Lei especial, ou em virtude de condenação criminal, ou por se encontrar sob os efeitos dela, a pena que vede, ainda que temporariamente, o acesso a cargos públicos; ou por crime falimentar, de prevaricação, peita ou suborno, concussão, peculato ou contra a economia popular, conta o sistema financeiro nacional, contra normas de defesa da concorrência, contra as relações de consumo, fé pública, ou a propriedade.

**CLÁUSULA VIGÉSIMA:** As quotas da sociedade são indivisíveis e não poderão ser transferidas ou alienadas a qualquer título sem o consentimento do outro sócio, cabendo a este o direito de preferência na sua aquisição na proporção da parte que possuir.

**CLÁUSULA VIGÉSIMA PRIMEIRA:** O sócio que desejar retirar-se da sociedade, ou ceder parte de suas quotas, deverá notificar por escrito aos demais sócios, com antecedência mínima de 60 (sessenta) dias, para que estes exerçam o direito de preferência na aquisição das quotas do sócio retirante.

**PARÁGRAFO PRIMEIRO:** O valor das quotas do sócio retirante, excluído, cedente ou que venha a falecer, será considerada em relação ao que efetivamente foi realização, liquidando-se; suas quotas, com base na situação patrimonial da sociedade, à data da resolução, verificada em balanço especialmente levantado.

**PARÁGARFO SEGUNDO:** As quotas liquidadas serão pagas em dinheiro, em 10 (dez) parcelas iguais e mensais, a contar-se a primeira 30 (trinta) dias após a verificação do balanço especialmente levantado.

**PARÁGRAFO TERCEIRO:** Fica facultado, mediante consenso entre sócio e os herdeiros,



**FRIGORIFICO RAINHA DA PAZ LTDA. EM RECUPERAÇÃO JUDICIAL**  
**CNPJ 03.990.431/0001-30 - NIRE 412.0439641-1**  
**QUADRAGÉSIMA QUARTA ALTERAÇÃO DE CONTRATO SOCIAL**

---

outras condições de pagamento, desde que não afetem a situação econômica da sociedade.

**CLÁUSULA VIGÉSIMA SEGUNDA:** Pelos serviços que prestarem sociedade, perceberão os sócios, a título de remuneração, pró-labore mensal, cujo valor será fixado em comum acordo, até os limites de dedução fiscal previstos em lei.

**CLÁUSULA VIGÉSIMA TERCEIRA:** O ano social coincidirá com o ano civil, devendo a 31 de dezembro de cada ano, ser procedido os balanços da sociedade, nos termos legais.

**CLÁUSULA VIGÉSIMA QUARTA:** As deliberações dos sócios serão tomadas em reunião, a ser convocada com 08 (oito) dias de antecedência.

**PARÁGRAFO PRIMEIRO:** A convocação da reunião se dará por escrito, na pessoa do sócio ou seu representante legal, mediante protocolo, carta registrada ou outro documento idôneo a demonstrar a ciência do sócio.

**PARÁGRAFO SEGUNDO:** Por força do art. 1.071 da Lei nº 10.406/2002, deliberação as seguintes matérias:

- I. a aprovação das contas da administração, pela maioria dos votos dos presentes;
- II. a designação dos administradores, com maioria absoluta de votos representativos do capital social;
- III. a destituição dos administradores, com maioria absoluta de votos representativos do capital social;
- IV. o modo de sua remuneração, quando não estabelecido no contrato, com maioria absoluta de votos representativos do capital social;
- V. a modificação do contrato social, com 3/4 de votos representativos do capital social;
- VI. a incorporação, a fusão e a dissolução da sociedade, ou a cessação do estado de liquidação, com 3/4 de votos representativos do capital social;
- VII. a nomeação e destituição dos liquidantes e o julgamento das suas contas, pela maioria dos votos presentes;
- VIII. o pedido de concordata, com maioria absoluta de votos representativos do capital social.

**PARÁGRAFO TERCEIRO:** Ficam dispensados da reunião, sobre as matérias previstas no parágrafo 2º, da cláusula décima sétima, se todos os sócios decidirem por escrito sobre a matéria objeto de deliberação.

**CLÁUSULA VIGÉSIMA QUINTA:** Obrigatoriamente, haverá uma reunião para fins de



**FRIGORIFICO RAINHA DA PAZ LTDA. EM RECUPERAÇÃO JUDICIAL**  
**CNPJ 03.990.431/0001-30 - NIRE 412.0439641-1**  
**QUADRAGÉSIMA QUARTA ALTERAÇÃO DE CONTRATO SOCIAL**

---

aprovação das contas do administrador, e, para deliberação sobre o balanço patrimonial e o de resultado econômico, a ser realizada até o final do mês de abril de cada ano.

**PARÁGRAFO PRIMEIRO:** Nesta reunião também poderá ser designado novo administrador, se for o caso, e deliberarem sobre outros assuntos.

**PARÁGRAFO SEGUNDO:** Não se aplica à esta reunião o parágrafo 3º, da cláusula décima sétima, deste contrato.

**CLÁUSULA VIGÉSIMA SEXTA:** Nas omissões deste contrato e do Título II, Capítulo IV, da Lei nº 10.406/2002, esta sociedade utilizará, supletivamente, as normas da sociedade anônima.

**CLÁUSULA VIGÉSIMA SÉTIMA:** Fica eleito o foro da cidade e Comarca de Ibiporã, Estado do Paraná, para dirimir as dúvidas advindas do presente contrato.

Estando os mesmos em comum acordo, outorgando-se os contratantes, uns aos outros, expressos poderes de mandato para satisfazerem as determinações das autoridades e repartições competentes. Para tais fins, lavram, datam e assinam o presente instrumento particular de contrato social em 01 (Uma) via.

Ibiporã, 01 de abril de 2023.

**OSMAR JOSÉ BELANÇON**

**VALDECIR BELANÇON**

**JOSÉ GERALDO BELANSON**

**KELLY CRISTINA BOMBONATTO**  
Ciência da Administração Judicial





MINISTÉRIO DA ECONOMIA  
Secretaria Especial de Desburocratização, Gestão e Governo Digital  
Secretaria de Governo Digital  
Departamento Nacional de Registro Empresarial e Integração

Página 14 de 14

## ASSINATURA ELETRÔNICA

Certificamos que o ato da empresa FRIGORIFICO RAINHA DA PAZ LTDA Em Recuperação Judicial consta assinado digitalmente por:

IDENTIFICAÇÃO DO(S) ASSINANTE(S)	
CPF/CNPJ	Nome
00704981998	OSMAR JOSE BELANCON
02321968931	VALDECIR BELANCON
82070008991	JOSE GERALDO BELANSON
84034157968	KELLY CRISTINA BOMBONATTO



CERTIFICO O REGISTRO EM 09/05/2023 08:22 SOB Nº 20232449821.  
PROTOCOLO: 232449821 DE 03/05/2023.  
CÓDIGO DE VERIFICAÇÃO: 12306704301. CNPJ DA SEDE: 03990431000130.  
NIRE: 41204396411. COM EFEITOS DO REGISTRO EM: 09/05/2023.  
FRIGORIFICO RAINHA DA PAZ LTDA EM RECUPERAÇÃO JUDICIAL

LEANDRO MARCOS RAYSEL BISCAIA  
SECRETÁRIO-GERAL  
[www.empresafacil.pr.gov.br](http://www.empresafacil.pr.gov.br)

A validade deste documento, se impresso, fica sujeito à comprovação de sua autenticidade nos respectivos portais,  
informando seus respectivos códigos de verificação.

